

5^a edición

2010

Mejor precio garantizado.
Pensión completa.
Venta inmediata, plazas limitadas
Pago en 3 meses sin intereses.
Condiciones en página 2.

Vacaciones para Mayores de 55

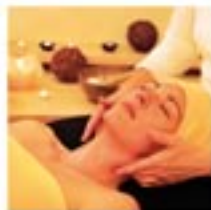

barcelona
world race

Con toda la garantía de

VIAJES

El Corte Inglés

ES TIEMPO DE DISFRUTAR

En Viajes El Corte Inglés hemos creado unos productos especializados, buscando su comodidad y satisfacción, siempre al mejor precio y con nuestra garantía de calidad.

Dónde

Costas	4
Montaña, Rural y Hoteles para Escaparte	9
Salud, Belleza y Golf	10
Islas	14
Cruceros	17
Europa Tourmundial	21
Europa otras Mayoristas	24
Países Lejanos	29
Hoteles Ciudad	31
Paradores	31
Tren El Expreso de la Robla	31
Hotel + Entrada a la Ciudad de Las Artes y Las Ciencias	31

NOTAS DE PORTADA:

Mejor precio garantizado: Si encuentra un precio inferior para las mismas fechas, condiciones y características, se lo igualamos, siempre que exista disponibilidad en el momento de efectuar nuestra reserva. Será necesaria la presentación de un presupuesto válido o justificante del precio, emitido por una agencia de viajes autorizada legalmente para operar en España.

Pensión completa: Pensión completa en todos los programas, excepto en destinos internacionales indicados, Hoteles Ciudad, Paradores y Hotel + Musical.

Pago en tres meses sin intereses: operación financiada por Financiera El Corte Inglés E.F.C. S.A

NOTA IMPORTANTE:

En cada uno de los catálogos generales correspondientes, encontrará información completa de los establecimientos publicados en este folleto.



PUEDE REALIZAR SUS RESERVAS

En nuestras **delegaciones** de **VIAJES EL CORTE INGLÉS**. Más de 750 agencias de Viajes propias en España y en el Extranjero.

POR TELÉFONO

Si desea reservar por teléfono algunos de los establecimientos contenidos en este catálogo (excepto los productos de las mayoristas Panavisión, Condor Vacaciones, Transrutas, Travel Mar, Politours, Pullmantur y Travelplan), siga las siguientes instrucciones:

- Marque el **914 546 054** si llama desde Madrid o el **902 400 454** si lo hace desde el resto de España.
- Indique la fecha de entrada y salida, establecimiento elegido, tipo y número de habitaciones, régimen alimenticio y número de personas (si hay niños indique su edad).
- Le recomendamos tenga prevista una alternativa por si no existiera posibilidad en el establecimiento o en las fechas elegidas.
- Anote el número de confirmación que le dará nuestra operadora y en el plazo de las 72 horas siguientes a su llamada, deberá pasar por la delegación asignada, para formalizar su compra.

IMPORTANTE: Debe realizar su compra por teléfono con un mínimo de 21 días antes de la salida del viaje (excepto Cruceros 30 días antes).

Para más información, rogamos consulten condiciones en nuestros folletos generales.

POR INTERNET

Dentro de nuestra página web podrá encontrar la información más completa y actualizada con las últimas ofertas y promociones correspondientes a este catálogo, con la posibilidad de realizar desde nuestra web un presupuesto personalizado, así como la reserva en firme de su viaje con total garantía y seguridad.

www.viajeselcorteingles.es



SEGURO

Los programas que incluyen transporte gozan de la cobertura del "Seguro de viaje", según las condiciones de los distintos folletos incluidos en esta promoción.

Solicite información en nuestras delegaciones sobre las distintas posibilidades de seguros recomendados para que usted elija la que mejor se adapte a sus necesidades.

Nota importante: para la contratación de cruceros es obligatorio un seguro que cubra gastos de cancelación de las Compañías Navieras.

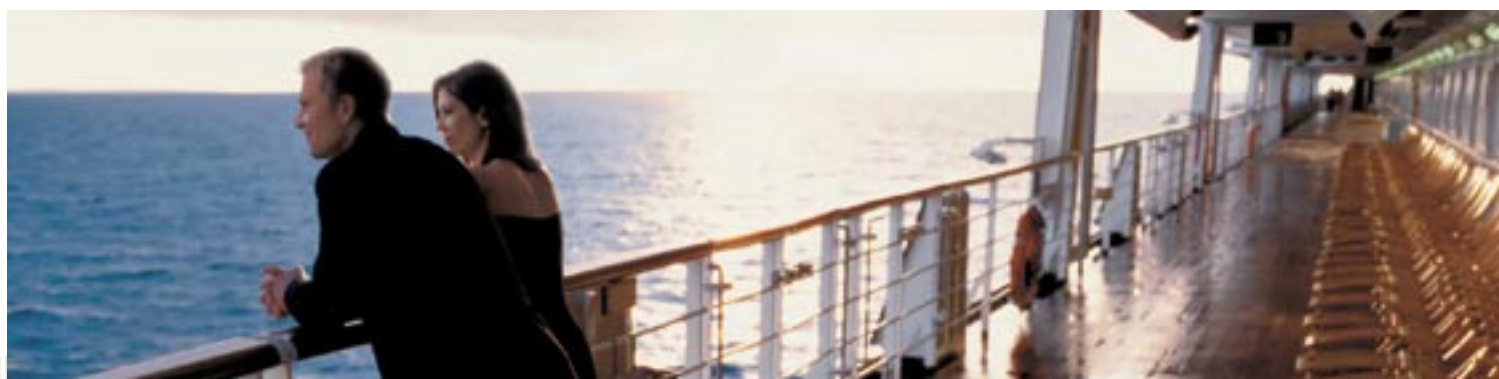



Costas

8 días/7 noches

Pensión completa

Agua y vino incluidos

Salidas los lunes con Transporte

Autobús 

Código de folleto: A10BU

ESPECIAL BENIDORM CON AUTOBÚS

HOTEL ROSAMAR ***

Salidas:

15 y 22 de marzo	235
29 de marzo	272
5, 12, 19 y 26 de abril	241
3, 10, 17 y 24 de mayo	248
31 de mayo y 7, 14 y 21 de junio	262

Atenciones especiales: un circuito de aguas en el Spa del hotel por persona y estancia.

HOTEL MELIÁ BENIDORM ****

Salidas:

15 y 22 de marzo	357
29 de marzo	545
5, 12, 19 y 26 de abril	403
3, 10, 17 y 24 mayo	428
31 de mayo y 7, 14, 21 de junio	460

GRAN HOTEL BALI ****

Salidas:

15, 22 y 29 de marzo	255
5, 12 y 19 de abril	267
26 de abril	276
3, 10, 17 y 24 mayo	300
31 de mayo y 7, 14, 21 de junio	324

Atenciones especiales: 2 x 1 en la entrada al parque Natura.

El precio incluye: estancia en el hotel seleccionado, en habitación doble con régimen de Pensión Completa (agua y vino en las comidas) y trayecto Madrid (C/ La Retama, 1 junto a C.C El Corte Inglés Méndez Álvaro) – Benidorm (hotel) / La Manga del Mar Menor (hotel)– Madrid (C/ La Retama, 1 junto a C.C El Corte Inglés Méndez Álvaro)

Nota Común: precios por persona y estancia. Todas las reservas que incluyan transporte, deberán cumplir 7 noches de estancia o múltiplos de 7.

ESPECIAL LA MANGA DEL MAR MENOR CON AUTOBÚS

HOTEL MANGALÁN ****

Salidas:

29 de marzo, 5, 12, 19, 26 de abril, 3, 10, 17, 24 y 31 de mayo y 7, 14 y 21 de junio	300
---	-----

Atenciones especiales: un circuito de aguas en el Spa del hotel por persona y estancia.

HOTEL SOL GALÚA ****

Salidas:

5, 12 y 19 de abril	374
26 de abril	388
3, 10, 17 y 24 de mayo	426
31 de mayo y 7 de junio	450
14 de junio	469
21 de junio	491

HOTEL ENTREMARES BIOBALNEARIO MARINO ****

Salidas:

29 de marzo, 5, 12, 19 y 26 de abril, 3, 10, 17 y 24 de mayo	296
31 de mayo y 7 de junio	326
14 de junio	340

Atenciones especiales: acceso gratuito a la Piscina Activa Brisa Marina (chorros cervicales + bicicletas acuáticas + agua de mar).

Rías Altas

PUENTEDEUME - A CORUÑA

HOTEL SARGA ***

		noche extra
Del 26/3 al 25/6	205	29

APARTAMENTOS SARGA (👪👪)

		noche extra
Del 29/3 al 4/4 y del 31/5 al 27/6	245	35
Del 5/4 al 30/4	205	29

Día de entrada y salida obligatorio los lunes
Tercera y cuarta persona Mayor de 55 años, gratis.

Atenciones especiales: Mariscada de despedida para dos personas.

VIVEIRO - LUGO

HOTEL O' VAL DO NASEIRO ****

		noche extra
Del 15/2 al 30/3 y 5/4 al 30/6	350	50

Costa de Cantabria

Código de folleto: A10MT

SANTANDER - CANTABRIA

HOTEL SERCOTEL PALACIO DEL MAR ****

Hotel + tren (Alvia)
desde 367,50 €*
noche extra

		noche extra
Del 15/2 al 30/3	324	46
Del 5/4 al 29/4	350	50
Del 3/5 al 31/5	394	56

Costa Brava

CALELLA DE PALAFRUGEL - GERONA

HOTEL ALGA ***

		noche extra
Del 12/3 al 30/3 y del 4/4 al 31/5	332	47
Del 1/6 al 20/6	357	51

Día de entrada al hotel en domingo.



Código de folleto: A10MT

8 días/7 noches

Pensión completa

Agua y vino incluidos

Costas

Costa del Maresme

SANTA SUSANA - BARCELONA

AQUA HOTEL ONABRAVA ****

		noche extra
Del 19/2 al 31/3 y del 6/4 al 30/4	205	29

Atenciones especiales: una entrada al Aqua-fit por persona y estancia.

Costa Dorada

CALAFELL PLAYA - TARRAGONA

HOTEL RAMBLAS MIRAMAR ***

Hotel + tren (Ave)
desde 244,25 €*
noche extra

Del 15/2 al 31/3 y del 5/4 al 22/6	165	24
------------------------------------	-----	----

SALOU - TARRAGONA

HOTEL REGENTE ARAGON ****

Hotel + tren (Ave)
desde 429,25 €*
noche extra

Del 15/2 al 30/4	350	50
Del 1/5 al 31/5	473	68

Costa del Azahar

PEÑÍSCOLA - CASTELLÓN

HOTEL ÁGORA ****

		noche extra
Del 15/2 al 31/3	208	30
Del 5/4 al 18/6	236	34

Atenciones especiales: dos circuitos en la zona de aguas del Spa por persona y estancia, válido de lunes a jueves, sujeto a petición el día de llegada.

OROPESA DE MAR - CASTELLÓN

MARINA D'OR GRAN DUQUE ***

Hotel + tren (Alaris)
desde 322,50 €*
noche extra

Del 15/2 al 31/3 y 5/4 al 28/5	264	35
Del 29/5 al 30/6	280	40

Atenciones especiales: entrada diaria al Spa, y un recorrido Thalasso Termal de 2 horas por persona y estancia en el Balneario.

Costa de Valencia

SAGUNTO - VALENCIA

HOTEL ELS ARENALS ****

HOTEL + TREN
DESDE 289,75 €*
noche extra

Del 19/3 al 26/3 y 5/4 al 20/6	236	34
--------------------------------	-----	----

Atenciones especiales: minibar de cortesía a la llegada (2 aguas y 4 refrescos) y parking. Sujetos a disponibilidad a la llegada y acceso a la piscina climatizada y al gimnasio.

MIRAMAR - VALENCIA

HOTEL PLAYAMIRAMAR ***

		noche extra
Del 15/2 al 15/3, del 21/3 al 30/3 y del 4/4 al 31/5	177	30
Del 1/6 al 30/6	196	33

Oferta 7 noches a precio de 6 (aplicada en los precios).

Atenciones especiales: una entrada de 1 día a uno de los parques Terra Mítica, Terra Natura, Aquanatura, Aqualandia Benidorm o a la sala de fiestas Benidorm Palace con una consumición. Sujeto a disponibilidad y calendarios de apertura.

Costa Blanca

CALPE - ALICANTE

HOTEL SH IFACH ****

Hotel + tren (Alvia)
desde 378 €*
noche extra

Del 15/2 al 30/3, del 5/4 al 29/4 y del 3/5 al 17/6	327	47
---	-----	----

Atenciones especiales: acceso gratuito a piscina interior climatizada con jacuzzi y al gimnasio.

ALTEA - ALICANTE

HOTEL CAP NEGRET ***

Hotel + tren (Alvia)
desde 207 €*
noche extra

Del 15/2 al 31/3 y del 5/4 al 5/6	156	22
-----------------------------------	-----	----

BENIDORM - ALICANTE

HOTEL ROSAMAR ***

Hotel + Bus
en pag.4
noche extra

Del 15/2 al 27/3	184	27
Del 28/3 al 5/4	263	38
Del 6/4 al 30/4	205	29
Del 1/5 al 31/5	224	32
Del 1/6 al 15/6	236	34
Del 16/6 al 30/6	252	36

Atención especial: un circuito de aguas en el Spa del hotel por persona y estancia, sujeto a petición, el día de llegada.

HOTEL SOL PELICANOS OCAS ***

		noche extra
Del 15/2 al 30/3	249	36
Del 5/4 al 30/4	318	46
Del 1/5 al 31/5	343	49
Del 1/6 al 14/6	350	50

HOTEL MELIÁ BENIDORM ****

Hotel + Bus
en pag.4
noche extra

Del 15/2 al 30/3	326	47
Del 5/4 al 30/4	366	52
Del 1/5 al 31/5	413	59
Del 1/6 al 30/6	452	65

GRAN HOTEL BALI ****

Hotel + Bus
en pag.4
noche extra

Del 15/2 al 31/3	229	33
Del 5/4 al 30/4	245	35

Atenciones especiales: 2x1 en la entrada al parque Terra Natura.



Costas

8 días/7 noches

Pensión completa

Agua y vino incluidos

Código de folleto: A10MT

PLAYA DE SAN JUAN - ALICANTE

HOTEL HOLIDAY INN ALICANTE PLAYA DE SAN JUAN ****

Hotel + tren (Alvia) desde 364 €*
noche extra

Del 15/2 al 30/3 y del 4/4 al 31/5	313	45
------------------------------------	-----	----

SANTA POLA - ALICANTE

COMPLEJO RESIDENCIAL SANTA POLA LIFE RESORT CAT. 1ª

Hotel + tren (Alvia) desde 401 €*
noche extra

Bungalow (1 dormitorio)	15/2 al 28/2	1/3 al 26/3	5/4 al 30/6
Ocupado por 2 personas	350	336	432
Ocupado por 3 personas	287	303	376
Ocupado por 4 personas	254	287	351

Atenciones especiales: un circuito de aguas en el Spa por persona y estancia.

GUARDAMAR DEL SEGURA - ALICANTE

HOTEL PARQUEMAR ****

Hotel + tren (Alvia) desde 252 €*
noche extra

Del 15/2 al 28/2	201	29
Del 1/3 al 27/3 y 5/4 al 30/6	214	31

Atenciones especiales: para llegadas en LUNES traslado gratuito desde Alicante (estación de tren o autobús).

TORREVIEJA - ALICANTE

HOTEL TORREJOVEN ***

Hotel + tren (Alvia) desde 247 €*
noche extra

Del 15/2 al 31/3 y del 4/4 al 31/5	196	28
Del 1/6 al 30/6	221	32

Atenciones especiales: una entrada de 1 día a uno de los parques Terra Mítica, Terra Natura, Aquanatura, Aqualandia Benidorm ó a la sala de fiestas Benidorm Palace con una consumición. Sujeto a disponibilidad y calendarios de apertura

PILAR DE LA HORADADA - ALICANTE

HOTEL PALMERA BEACH ***

Hotel + tren (Alvia) desde 209 €*
noche extra

Del 15/2 al 31/3 y 6/4 al 23/6	158	23
Del 24/6 al 30/6	221	32

Costa Cálida

LA MANGA DEL MAR MENOR - MURCIA

HOTEL MANGALÁN ****

Hotel + Bus en pag.4
noche extra

Del 12/3 al 30/3 y del 5/4 al 31/5	245	35
Del 1/6 al 30/6	287	41

Atenciones especiales: un circuito de aguas en el Spa del hotel por persona y estancia.

LA MANGA DEL MAR MENOR - MURCIA

HOTEL SOL GALÚA ****

Hotel + Bus en pag.4
noche extra

Del 4/4 al 30/4	354	51
Del 1/5 al 31/5	413	59
Del 1/6 al 17/6	448	64
Del 18/6 al 30/6	483	69

HOTEL ENTREMARES BIOBALNEARIO MARINO ****

Hotel + Bus en pag.4
noche extra

Del 23/3 al 29/5	233	33
Del 30/5 al 12/6	270	39
Del 13/6 al 25/6	287	41

Atenciones especiales: acceso gratuito a la Piscina Activa Brisa Marina (chorro cervicales + bicicletas acuáticas + agua de mar)

SAN PEDRO DEL PINATAR - MURCIA

HOTEL LODOMAR ****

noche extra

Del 15/2 al 31/3 y del 4/4 al 31/5	245	35
Del 1/6 al 30/6	287	41

Atención especial: Acceso al Spa durante la estancia.

Costa de Almería

MOJÁCAR - ALMERÍA

HOTEL OASIS TROPICAL ****

noche extra

Del 15/2 al 27/3 y 6/4 al 4/6	184	26
Del 5/6 al 30/6	257	37

Atenciones especiales: una sesión de Spa por persona y estancia.

EL TOYO - ALMERÍA

HOTEL CABO GATA GARDEN ****

Hotel + tren (Talgo) desde 227,50 €*
noche extra

Del 15/2 al 28/3 y 5/4 al 31/5	187	27
Del 1/6 al 30/6	238	34

Atenciones especiales: un acceso por persona y estancia a la zona de aguas del Spa (sujeto a disponibilidad y a días de cierre del Spa)

AGUADULCE - ALMERÍA

HOTEL PORTOMAGNO ****

Hotel + tren (Talgo) desde 220,50 €*
noche extra

Del 15/2 al 30/3, del 5/4 al 29/4 y del 3/5 al 30/6	180	26
---	-----	----

Atenciones especiales: alojamiento en habitación ejecutiva (según disponibilidad a la llegada) y un circuito de aguas y una sauna o baño turco por persona y estancia.

ROQUETAS DE MAR - ALMERÍA

APARTHOTEL BAHIA SERENA ***

Hotel + Tren (Talgo) desde 245,50 €*
noche extra

Del 15/2 al 31/3, del 5/4 al 30/4 y del 1/5 al 31/5	205	29
Del 1/6 al 30/6	236	34

Atenciones especiales: botella de cava en la habitación a la llegada.



Código de folleto: A10MT

8 días/7 noches

Pensión completa

Agua y vino incluidos

Costas

ROQUETAS DE MAR – ALMERÍA

HOTEL MEDITERRÁNEO PARK ****	Hotel + tren (Talgo) desde 243,50 €* noche extra
Del 15/2 al 28/3, del 5/4 al 29/4 y del 3/5 al 30/6	203 29

Atenciones especiales: agua y frutas en la habitación a la llegada.

HOTEL – APARTAMENTOS NEPTUNO ****	Hotel + tren (Talgo) desde 236,50 €* noche extra
Del 15/2 al 28/3 y del 5/4 al 31/5	196 28
Del 1/6 al 30/6	221 31

Atenciones especiales: detalle de bienvenida en la habitación a la llegada.

HOTEL PLAYACAPRICHICO ****	Hotel + tren (Talgo) desde 261,50 €* noche extra
Del 15/2 al 25/3	221 32

Atenciones especiales: 1 sesión de Spa & Wellness Acwaplaya por persona y estancia.

Costa Tropical

ALMUÑECAR – GRANADA

HOTEL BEST ALCAZAR ****	noche extra
Del 15/2 al 27/3 y del 6/4 al 4/6	184 26
Del 5/6 al 30/6	257 37

Atenciones especiales: una sesión de Spa por persona y estancia.

Costa del Sol

TORREMOLINOS – MÁLAGA

HOTEL MELIÁ COSTA DEL SOL ****	Hotel + tren (Ave) desde 440 €* noche extra
Del 15/2 al 28/2	366 52
Del 1/3 al 30/3 y 4/4 al 30/4	385 55
Del 1/5 al 30/6	442 63

HOTEL SOL ALOHA PUERTO ****	Hotel + tren (Ave) desde 407 €* noche extra
Del 15/2 al 27/3	333 48
Del 28/3 al 30/4	366 52
Del 1/5 al 30/6	418 60

GRAN HOTEL CERVANTES ****	Hotel + tren (Ave) desde 319 €* noche extra
Del 15/2 al 28/2	245 35
Del 1/3 al 30/3 y del 4/4 al 30/6	256 37

FUENGIROLA – MÁLAGA

HOTEL CONFORTTEL FUENGIROLA ****	Hotel + tren (Ave) desde 343 €* noche extra
Del 15/2 al 28/3	300 43
Del 29/3 al 4/4	360 51
Del 5/4 al 13/6	375 54

Atenciones especiales: parking gratuito y detalle de bienvenida en la habitación a la llegada.

HOTEL BEATRIZ PALACE & SPA ****	Hotel + tren (Ave) desde 408 €* noche extra
Del 15/2 al 31/3 y 5/4 al 30/4	334 48
Del 1/5 al 30/6	425 61

Atenciones especiales: Acceso al circuito termal "Initium" en el Spa del hotel.

HOTEL FLORIDA SPA ****	Hotel + tren (Ave) desde 319 €* noche extra
Del 15/2 al 28/3 y del 5/4 al 30/6	245 35

Atenciones especiales: un circuito de aguas en el Spa del hotel por persona y estancia.

BENALMÁDENA – MÁLAGA

HOTEL HOLIDAY POLINESIA ****	Hotel + tren (Ave) desde 442 €* noche extra
Del 15/2 al 31/3	368 53
Del 5/4 al 30/4	392 56
Del 1/5 al 31/5	522 75

HOTEL PALMASOL ***	noche extra
Del 19/3 al 31/3 y del 5/4 al 6/6	215 31

Atenciones especiales: botella de agua en la habitación

MARBELLA – MÁLAGA

H10 ANDALUCIA PLAZA ****	Hotel + tren (Ave) desde 359 €* noche extra
Del 15 / 2 al 30/3	285 41
Del 4/4 al 30/4	310 44
Del 1/5 al 17/6	343 49
Del 18/6 al 30/6	401 57

Atenciones especiales: entrada diaria a la piscina climatizada y uso de jacuzzi y sauna del centro de Salud y Bellaza del hotel y botella de vino en la habitación a la llegada

HOTEL VINCCI SELECCIÓN ESTRELLA DE MAR *****	Hotel + tren (Ave) desde 669 €* noche extra
Del 15/2 al 30/3 y del 4/4 al 30/6	595 85

Habitación doble superior
Atenciones especiales: detalle de bienvenida en la habitación a la llegada y una entrada a la zona de aguas por persona y estancia.

HOTEL FUERTE MARBELLA ****	Hotel + tren (Ave) desde 522 €* noche extra
HOTEL FUERTE MIRAMAR ****	noche extra
Del 15/2 al 31/3 y del 4/4 al 31/5	448 64

Nota: del 15/2 al 31/3 el alojamiento será en el hotel Fuerte Marbella, y del 2/4 al 31/5, en el Fuerte Miramar



Costas

8 días/7 noches

Pensión completa

Agua y vino incluidos

Código de folleto: A10MT

ESTEPONA - MÁLAGA

H10 ESTEPONA PALACE ****

		noche extra
Del 15/2 al 30/3	285	41
Del 4/4 al 30/4	310	44
Del 1/5 al 17/6	343	49
Del 18/6 al 30/6	401	57

Atenciones especiales: una entrada por persona y estancia al circuito de aguas del Spa del Hotel.

Costa de la Luz

CONIL DE LA FRONTERA - CÁDIZ

HOTEL CONFORTAL CALAS DE CONIL ****

		Hotel + tren (Alvia) desde 418 €* Todo Incluido noche extra
Del 15/2 al 28/3	338	48
Del 5/4 al 13/6	397	57

Atenciones especiales: parking gratuito y alojamiento en habitación vista mar (sujeto a disponibilidad)

CHICLANA DE LA FRONTERA - CÁDIZ

HOTEL IBEROSTAR ROYAL ANDALUS ****

		Hotel + tren (Alvia) desde 439 €* noche extra
Del 15/2 al 30/3 y del 5/4 al 29/4	359	51

Atenciones especiales: alojamiento en habitación con vista mar lateral sin suplemento (sujeto a disponibilidad a la llegada)

HOTEL VALENTÍN SANCTI PETRI ****

		Hotel + tren (Alvia) desde 456 €* noche extra
Del 4/4 al 2/5	376	54
Del 3/5 AL 18/5 y 24/5 al 31/5	392	56
Del 1/6 al 17/6	530	76

APARTHOTEL LAS DUNAS ****

		Hotel + tren (Alvia) desde 402 €* noche extra
Del del 5/4 al 29/4 y del 3/5 al 31/5	376	46
Del 1/6 al 18/6	392	52

PUNTA UMBRÍA - HUELVA

HOTEL BARCELÓ PUNTA UMBRÍA BEACH RESORT ****

		Hotel + tren (Alvia) desde 302 €* noche extra
Del 15/2 al 28/2	224	32
Del 1/3 al 30/4	238	34
Del 1/5 al 31/5	278	40
Del 1/6 al 30/6	310	44

CARTAYA - HUELVA

HOTEL CARTAYA GARDEN ****

		Hotel + tren (Alvia) desde 265 €* noche extra
Del 15/2 al 30/3 y del 4/4 al 31/5	187	27
Del 1/6 al 30/6	236	34

Atenciones especiales: un acceso por persona y estancia a la zona de aguas del Spa (sujeto a disponibilidad y a días de cierre del Spa)

ISLANTILLA - HUELVA

PUERTO ANTILLA GRAND HOTEL ****

		Hotel + tren (Alvia) desde 356 €* noche extra
Del 15/2 al 28/3	278	40
Del 5/4 al 29/4	294	42
Del 30/4 al 12/6	336	48

Atenciones especiales: dos circuitos spa por persona y estancia, 20% de descuento en tratamientos del spa y 50% de descuento en el parking.



Nota importante: Precio por persona y estancia de 7 noches en habitación doble (excepto indicado), en régimen de pensión completa. Alguno de los hoteles publicados, permite una estancia inferior a 7 noches, consulten establecimientos y los mínimos exigidos. PLAZAS LIMITADAS. Consulten condiciones generales. La disponibilidad de habitaciones en el hotel no conlleva la aplicación de estos precios especiales.

(*) TREN + HOTEL:

Los precios publicados están basados en la temporada más económica del hotel y en la tarifa especial "Escapadas" en tren. Dicha tarifa es aplicable en determinados trenes y horarios. Consulte. Si la mencionada tarifa no estuviese disponible para la fecha de su viaje, podríamos aplicarle otra, viéndose incrementado el precio. Consulte la mejor opción con su agente de viajes.

Pensión completa

Agua y vino incluidos

MONTAÑA

3 DÍAS / 2 NOCHES (excepto indicados)

Código de folleto: A10FM

Precios válidos del 1/5 al 30/6,
rogamos consulten precios y condiciones del 1/3 al 30/4

ANDORRA

(Andorra La Vella y Escaldes)

AHOTELS PRISMA****	95
AHOTELS PRINCEP****	
HOTEL PANORAMA****	104(1)
HT. COMTES D'URGELL***	83
HT. DELFOS****	113
HOTEL ROC BLANC****	195 (2)

(1) El precio incluye un viaje de ida y vuelta en telecabina de la Massana por persona.

(2) Precios por persona y estancia de 3 noches de domingo a jueves.

Hotel + Caldea

HOTEL***	74 (1)
HOTEL****	78 (1)
HOTEL****SUP	91 (1)

(1) Precios por persona y noche.

Precios no válidos del 30/5 al 11/6

El precio incluye una noche de estancia en el hotel de la categoría seleccionada con la cena + Entrada a Caldea a las 12:45 hrs, comida a las 13:00 hrs en el Restaurante Oasis de Caldea con menú del Chef + subida a la Torre panorámica de Caldea, salida de Caldea a las 15:45 hrs.

PIRINEO ARAGONÉS

Jaca

HOTEL BARCELÓ JACA****	95
------------------------	----

Panticosa

HOTEL MARGAS****	95
------------------	----

Válido para estancia de domingo a jueves

RURAL Y HOTELES PARA ESCAPARTE

4 DÍAS / 3 NOCHES

Código de folleto: A09FR, A10FR y A10CP

ANDALUCÍA

Hotel Cortijo de la Reina ****	Málaga	155
--------------------------------	--------	-----

Válido para estancias del 1/3 al 30/6, excepto del 27/3 al 3/4.

Hotel Villa Padierna, **** GL	Marbella (Málaga)	
-------------------------------	-------------------	--

del 15/2 al 31/3 **385**

del 1/4 al 30/6 **437**

Albays Resort 3 llaves	Estepona (Málaga)	
------------------------	-------------------	--

Apartamento de 1 dormitorio ocupado por 2 personas

del 15/2 al 31/3 **183**

del 5/4 al 31/5 **198**

del 1/6 al 30/6 **215**

Atenciones especiales: acceso ilimitado a las instalaciones del Golf Centre.

ASTURIAS

Hotel Acebos Arriondas ***	Arriondas	98
----------------------------	-----------	----

Válido para estancias del 1/3 al 30/6, excepto del 31/3 al 3/4 y del 30/4 al 2/5.

CANTABRIA

Casona Palacio Real Labranza Villasevil ***	Villasevil de Toranzo	133
---	-----------------------	-----

Válido para estancias de domingo a jueves del 1/3 al 30/6.

Hotel Cueli *** Viveda	Santillana del Mar	109
------------------------	--------------------	-----

Válido para estancias del 1/3 al 30/6, excepto del 1/4 al 4/4.

Hotel Albatros ***	Suances	139
--------------------	---------	-----

Válido para estancias del 28/3 al 30/6, excepto del 1/4 al 4/4 y del 30/4 al 1/5.

Hotel Reserva del Saja Resort & Spa ****	Rededo de Cabuérniga	161
--	----------------------	-----

Válido para estancias de domingo a jueves del 28/3 al 31/3, 5/4 al 29/4 y 2/5 al 30/6 y las noches de viernes y sábados del 26/2 al 27/3.

CASTILLA LA MANCHA

Hotel Parque Cabañeros ****	Horcajo de los Montes (Ciudad Real)	155
-----------------------------	-------------------------------------	-----

Válido para estancias del 1/3 al 30/6, excepto del 1/4 al 3/4.

CASTILLA LEÓN

Hotel Puerta de Gredos ****	El Barco de Ávila (Ávila)	141
-----------------------------	---------------------------	-----

Válido para estancias de domingo a jueves del 15/2 al 18/3, 22/3 al 31/3, 5/4 al 29/4, 4/5 al 14/5 y 17/5 al 30/6.

Hotel Vado del Duratón ***	Sepúlveda (Segovia)	141
----------------------------	---------------------	-----

Válido para estancias de domingo a jueves del 1/3 al 30/6, excepto del 19/3 al 21/3, 1/4 al 4/4, 30/4 al 3/5 y del 15/5 al 16/5.

CATALUÑA

Vilar Rural D'Arnes ****	(Arnes- Tarragona)	138
--------------------------	--------------------	-----

Válido para estancias de domingo a jueves del 28/2 al 12/3, 21/3 al 26/3, 11/4 al 16/4, 25/4 al 28/5 y del 6/6 al 25/6.

Hotel Tancat de Codorniu ****	Les Cases de d'Alcanar (Tarragona)	353
-------------------------------	------------------------------------	-----

Válido para estancia de domingo a jueves

EXTREMADURA

Hotel Izan Trujillo * * * *	Trujillo (Cáceres)	136
-----------------------------	--------------------	-----

Válido para estancias de domingo a jueves del 1/3 al 30/6, excepto del 5/3 al 6/3, 19/3 al 21/3, 1/4 al 4/4, 30/4 al 3/5 y del 14/5 al 16/5.

Hospederías de Extremadura ****		128
---------------------------------	--	-----

Válido para estancias de domingo a jueves del 15/2 al 31/3, 5/4 al 18/3 y 22/3 al 30/6 en Hospedería Mirador de Llerena, Hospedería Conventual de Alcántara, Hospedería Puente de Alconétar, Hospedería Valle de Ambroz, Hospedería Parque de Monfragüe y Hospedería Hurdes Reales.

GALICIA

Hotel Spa Vilavella ****	A Vilavella. A Mezquita (Orense)	212
--------------------------	----------------------------------	-----

Válido para estancias de domingo a jueves del 15/2 al 30/3, 5/4 al 29/4 y 4/5 al 30/6. Atenciones especiales: 1 acceso diario al club termal.

MADRID

Hotel Prado Real ***	Soto del Real	125
----------------------	---------------	-----

Válido para estancias de domingo a jueves del 1/3 al 30/6, excepto del 19/3 al 21/3, 1/4 al 4/4, 30/4 al 3/5 y del 15/5 al 16/5.

MURCIA

Hotel Monasterio de Santa Eulalia ****	Totana	141
--	--------	-----

Válido para estancias de domingo a jueves del 1/3 al 30/6, excepto del 29/3 al 3/4 y el 8/6.

Precios por persona y estancia de 3 noches en habitación doble estándar. Posibilidad de estancias inferiores.

Galicia

GUITIRIZ (LUGO)

HOTEL BALNEARIO HESPERIA GUITIRIZ ****	GOLF OPCIONAL
6 días / 5 noches	236

Incluye: 2 accesos al Club Termal.

Suplemento fin de semana 2 noches (viernes y sábado)	110
--	------------

Días de entrada en el hotel: domingos del 28 de febrero al 20 de junio (excepto 28 de marzo; 4 de abril y 16 de mayo).

VILLALBA (LUGO)

HOTEL HUSA SPA VILLALBA ****	
6 días / 5 noches	244
Suplemento fin de semana 2 noches (viernes y sábado)	122

Incluye: 1 acceso diario al Club Termal y 1 técnica por estancia a elegir entre: 1 envoltura de aceites esenciales ó 1 aplicación de parafango.

Días de entrada en el hotel: domingos del 28 de febrero al 27 de junio (excepto 28 de marzo).

CALDAS DE REIS (PONTEVEDRA)

BALNEARIO DE ACUÑA **	
7 días / 6 noches	324

Incluye: 1 consulta médica y 3 circuitos termales.

Días de entrada en el hotel: domingos del 7 de marzo al 27 de junio (excepto 28 de marzo y 4 de abril).

ISLA DE LA TOJA (PONTEVEDRA)

HESPERIA ISLA DE LA TOJA ****	GOLF OPCIONAL
6 días / 5 noches	285

Incluye: 2 accesos al Club Termal.

Suplemento fin de semana 2 noches (viernes y sábado)	130
--	------------

Días de entrada en el hotel: domingos del 28 de febrero al 30 de mayo (excepto 28 de marzo; 4 y 11 de abril; 23 de mayo) y 20 de junio.

GRAN HOTEL LA TOJA *****

6 días / 5 noches	523
-------------------	------------

Incluye: 5 sesiones de Club Termal.

Días de entrada en el hotel: domingos del 28 de febrero al 20 de junio (excepto 28 de marzo).

MONDARIZ (PONTEVEDRA)

BALNEARIO DE MONDARIZ ****	GOLF OPCIONAL
6 días / 5 noches	366
Suplemento fin de semana 2 noches (viernes y sábado)	190

Incluye: 2 días de acceso al Palacio del Agua y programa de actividades

Días de entrada en el hotel: domingos del 28 de febrero al 27 de junio (excepto 28 de marzo).

Suplemento green fee en campo de Golf Mondariz: 20€ por persona y green fee.

SANXENXO (PONTEVEDRA)

AUGUSTA SPA RESORT ****	
6 días / 5 noches	269
Suplemento fin de semana 2 noches (viernes y sábado)	108

Incluye: acceso libre e ilimitado al Spa y detalle especial de bienvenida.

Días de entrada en el hotel: domingos del 28 de febrero al 20 de junio (excepto 28 de marzo).

Traslado gratuito a la estación de autobús de Sanxenxo.

SANXENXO (PONTEVEDRA)

HOTEL OCA GALATEA ****	
6 días / 5 noches	280
Suplemento fin de semana 2 noches (viernes y sábado)	135

Incluye: 1 sesión diaria de piscina climatizada, jacuzzi y hamman.

Días de entrada en el hotel: domingos del 28 de febrero al 13 de junio (excepto 28 de marzo).

SILLEDA (PONTEVEDRA)

HOTEL SPA OCA KATIUSKA ****	
6 días / 5 noches	186
Suplemento fin de semana 2 noches (viernes y sábado)	75

Incluye: 3 accesos al Club Termal.

Días de entrada en el hotel: domingos del 28 de febrero al 27 de junio (excepto 28 de marzo; 6 y 20 de junio).

Asturias

AVILÉS

HOTEL ZEN BALAGARES SPA & GOLF ****	GOLF OPCIONAL
6 días / 5 noches	267

Incluye: 3 accesos al Club Termal.

Suplemento fin de semana 2 noches (viernes y sábado)	107
--	------------

Días de entrada en el hotel: domingos del 28 de febrero al 27 de junio (excepto 28 de marzo).

Traslado gratuito de entrada y salida desde/hasta la estación de tren o autobús de Avilés.

OVIEDO

LAS CALDAS VILLA TERMAL – GRAN HOTEL LAS CALDAS *****	
6 días / 5 noches	540 €
Suplemento fin de semana 2 noches (viernes y sábado)	216 €

Incluye: 1 acceso diario al circuito termal El Manantial.

Días de entrada en el hotel: domingos del 28 de febrero al 27 de junio (excepto 28 de marzo).

Traslado gratuito de entrada y salida desde/hasta la estación de tren o autobús de Oviedo.

Cantabria

ALCEDA

HOTEL BALNEARIO PARQUE DE ALCEDA ***	
6 días / 5 noches	283

Incluye: 5 baños relajantes con efecto peeling y libre acceso a las piscinas exteriores de agua termal (una de ellas cubierta con cuellos de cisne).

Suplemento fin de semana 2 noches (viernes y sábado)	128
--	------------

Días de entrada en el hotel: domingos del 28 de febrero al 27 de junio (excepto 28 de marzo).

LIÉRGANES

BALNEARIO DE LIÉRGANES ***	
8 días / 7 noches	443

Incluye: 3 circuitos termales.

Días de entrada en el hotel: domingos del 28 de febrero al 27 de junio (excepto 28 de marzo).



Salud, Belleza y Golf

Código de folleto A10ST

Pensión completa

Agua y vino incluidos

Cantabria

PEÑARRUBIA

HOTEL BALNEARIO DE LA HERMIDA ****

6 días / 5 noches **296**

Suplemento fin de semana 2 noches (viernes y sábado) **128**

Incluyen: 3 técnicas hidrotermales diarias (bajo prescripción médica).

Días de entrada en el hotel: domingos del 28 de febrero al 27 de junio (excepto 28 de marzo).

Traslado gratuito de entrada y salida desde/hasta la población de La Hermida.

PUENTE VIESGO

BALNEARIO DE PUENTE VIESGO ****

6 días / 5 noches **360**

Incluye: 2 accesos al Templo del Agua.

Suplemento fin de semana 2 noches (viernes y sábado) **144**

Días de entrada en el hotel: domingos del 28 de febrero al 21 de marzo de 2010.

6 días / 5 noches **372**

Incluye: 2 accesos al Templo del Agua.

Suplemento fin de semana 2 noches (viernes y sábado) **149**

Días de entrada en el hotel: domingos del 4 de abril al 20 de junio 2010.

SOLARES

HOTEL BALNEARIO SOLARES ****

6 días / 5 noches **321**

Incluye: 2 accesos al Hidrópolis y 2 paseos termales Aguanaz.

Suplemento fin de semana 2 noches (viernes y sábado) **208**

Días de entrada en el hotel: domingos del 28 de febrero al 27 de junio (excepto 28 de marzo).

País Vasco

AREATZA (VIZCAYA)

HOTEL HESPERIA BALNEARIO AREATZA ***

6 días / 5 noches **227**

Incluye: 2 accesos al circuito de aguas.

Suplemento fin de semana 2 noches (viernes y sábado) **92**

Días de entrada en el hotel: domingos del 28 de febrero al 20 de junio (excepto 28 de marzo y 4 de abril).

ZESTONA (GUIPÚZCOA)

BALNEARIO DE CESTONA ***

8 días / 7 noches **443**

Incluye: 3 circuitos termalles.

Días de entrada en el hotel: domingos del 28 de febrero al 27 de junio (excepto 28 de marzo).



Aragón

BOLTAÑA (HUESCA)

HOTEL BARCELO MONASTERIO DE BOLTAÑA *****

6 días / 5 noches **342**

Habitacion Doble

7 días / 6 noches **448**

Villa ocupada por 2 personas

Incluyen: 1 acceso diario al circuito de aguas.

Días de entrada en el hotel: domingos del 28 de febrero al 27 de junio (excepto el 28 de marzo).

ALHAMA DE ARAGÓN (ZARAGOZA)

BALNEARIO TERMAS PALLARES – HOTEL ***

6 días / 5 noches **290**

Suplemento fin de semana 2 noches (viernes y sábado) **116**

Días de entrada en el hotel: domingos del 28 de febrero al 21 marzo.

6 días / 5 noches **302**

Suplemento fin de semana 2 noches (viernes y sábado) **121**

Días de entrada en el hotel: domingos del 4 de abril al 27 de junio.

Incluyen: acceso libre al Lago Termal.

Suplemento Programa Termal para 5 noches: 89 €. Incluye: consulta médica, 4 sesiones de Aquatherma, 4 sesiones de cascada natural – vaporarium y acceso libre al fitness center.

JARABA (ZARAGOZA)

HOTEL – BALNEARIO SICILIA ***

6 días / 5 noches **354**

Días de entrada en el hotel: domingos del 28 de febrero al 21 de marzo.

6 días / 5 noches **362**

Días de entrada en el hotel: domingos del 4 de abril al 27 de junio.

Incluyen: acceso diario a piscina termal y gimnasio en horario de mañana y 4 accesos de 1 hora a la piscina termal activa en horario de tarde.

Suplemento Programa Relax: 95 €. Incluye: 1 terma de aromas, 1 biosauna y ducha de contraste, 1 masaje Niágara, 1 tratamiento relax en bañera concerto.

Suplemento Programa Respiratorio: 100 €. Incluye: 5 sesiones en cámara de sal y 5 inhalaciones.

Cataluña

CALDES DE MONTBUI (BARCELONA)

HOTEL BALNEARI TERMES VICTORIA***

6 días / 5 noches **261**

Suplemento fin de semana 2 noches (viernes y sábado) **147**

Incluyen: 1 acceso diario a la piscina termal.

Días de entrada en el hotel: 1 de febrero y los domingos del 28 de febrero al 27 de junio (excepto 28 de marzo).

HOTEL BALNEARIO VILA DE CALDES ****

6 días / 5 noches **290**

Suplemento fin de semana 2 noches (viernes y sábado) **118**

Incluyen: 1 técnica termal diaria (excepto el día de llegada), a elegir entre: piscina termal, vaporarium o ducha filiforme circular.

Días de entrada en el hotel: domingos del 28 de febrero al 20 de junio (excepto 28 de marzo; 4 de abril y 20 de junio).

CALDES DE MALAVELLA (GERONA)

HOTEL BALNEARIO VICHY CATALÁN ***

6 días / 5 noches **314**

Incluye: 4 sesiones de piscina termal, sauna y libre acceso a la piscina climatizada.

Días de entrada en el hotel: domingos del 28 de febrero al 21 de marzo, 8, 15 y 25 de abril; 6, 16, 23 y 30 de mayo; 13 y 27 de junio.

Salud, Belleza y Golf

Pensión completa

Agua y vino incluidos

Código de folleto A10ST

Cataluña

CALDES DE MALAVELLA (GERONA)

HOTEL MELIA GOLF VICHY CATALÁN ****	GOLF OPCIONAL
6 días / 5 noches	378

Días de entrada en el hotel: domingos del 28 de febrero al 25 de abril.

6 días / 5 noches	462
-------------------	------------

Días de entrada en el hotel: domingos del 2 de mayo al 20 de junio.

Incluyen: acceso diario a sauna y jacuzzi.

SANT HILARI SACALM (GERONA)

HOTEL – BALNEARIO FONT VELLA ****	
6 días / 5 noches	339

Incluye: acceso diario al circuito termal del balneario.

Días de entrada en el hotel: del 28 de febrero al 27 de junio (excepto 28 de marzo).

Comunidad Valenciana

BENIDORM (ALICANTE)

HOTEL VILLAITANA ****	GOLF OPCIONAL
6 días / 5 noches	305

Incluye: 2 accesos al circuito Spa.

Suplemento fin de semana 2 noches (viernes y sábado) **142**

Días de entrada en el hotel: domingos del 28 de febrero al 7 de marzo de 2010.

Suplemento green fee en campo de golf Poniente (buggie incluido): 12 € por persona y green fee (obligatorio estar federado).

Traslado gratuito durante toda la estancia a Benidorm, según disponibilidad.

PLAYA DE SAN JUAN (ALICANTE)

HESPERIA ALICANTE WELLNESS & GOLF ****	GOLF OPCIONAL
6 días / 5 noches	248

Suplemento fin de semana 2 noches (viernes y sábado) **102**

Incluyen: 1 acceso diario a piscina climatizada, sauna, baño de vapor y gimnasio.

Días de entrada en el hotel: domingos del 28 de febrero al 21 de marzo de 2010; 18 de abril; 23 de mayo; 27 de junio.

BENICASIM (CASTELLÓN)

HOTEL TERMAS MARINAS EL PALASIEU ****	
6 días / 5 noches	400

Incluye: 5 accesos al recorrido biomarino.

Días de entrada en el hotel: domingos del 28 de febrero al 20 de junio (excepto 28 de marzo).

Murcia

ARCHENA

BALNEARIO DE ARCHENA – HOTEL LEVANTE ****	
6 días / 5 noches	340

Incluye: consulta médica y acceso a las piscinas Termalium.

Días de entrada en el hotel: domingos del 28 de febrero al 21 de marzo (excepto 14 de marzo); 4 y 25 de abril; 2 de mayo; 20 de junio.

Traslado gratuito de entrada y salida desde/hasta la estación de tren de Archena.

LA MANGA DEL MAR MENOR

HOTEL ENTREMARES BIOBALNEARIO MARINO ****

6 días / 5 noches	156
-------------------	------------

Días de entrada en el hotel: domingos del 18 de abril al 9 de mayo.

6 días / 5 noches	185
-------------------	------------

Días de entrada en el hotel: 16 y 23 de mayo.

Incluyen: baño diario en la piscina cubierta Brisa Marina, 2 baños en las Termas Carthaginesas de agua de mar (excepto el día de entrada y salida), actividades de ocio termal, parque saludable o gimnasio para mayores. Entrada al hotel a partir de las 17:00 horas y salida antes de las 12:00 horas.

8 días / 7 noches	259
-------------------	------------

Días de entrada en el hotel: 15 de marzo; los lunes del 5 de abril al 10 de mayo.

8 días / 7 noches	300
-------------------	------------

Días de entrada en el hotel: los lunes del 17 de mayo al 14 de junio.

8 días / 7 noches	329
-------------------	------------

Días de entrada en el hotel: 21 y 28 de junio.

Incluyen: baño diario en las Termas Carthaginesas de agua de mar (excepto el día de entrada y salida), baño diario en la piscina cubierta Brisa Marina, actividades de ocio termal, parque saludable o gimnasio para mayores y charla terapéutica informativa. Entrada al hotel a partir de las 17:00 horas y salida antes de las 12:00 horas.

PROGRAMA TERMAL PLUS

8 días / 7 noches	341
-------------------	------------

Días de entrada en el hotel: 3, 10 y 17 de mayo.

8 días / 7 noches	382
-------------------	------------

Días de entrada en el hotel: lunes del 24 de mayo al 14 de junio.

8 días / 7 noches	411
-------------------	------------

Días de entrada en el hotel: 21 y 28 de junio.

Incluyen: 5 técnicas a determinar por el equipo asesor del balneario, baño diario en la piscina cubierta Brisa Marina y baño diario en las Termas Carthaginesas de agua de mar (excepto el día de entrada y salida).

Entrada al hotel a partir de las 17:00 horas y salida antes de las 12:00 horas.

SAN PEDRO DEL PINATAR

LODOMAR HOTEL THALASSO ****

6 días / 5 noches	221
-------------------	------------

Incluye: 5 entradas al Centro Thalasso y 2 aplicaciones locales de lodos.

Días de entrada en el hotel: domingos del 28 de febrero al 30 de mayo (excepto 28 de marzo).

6 días / 5 noches	250
-------------------	------------

Incluye: 5 entradas al Centro Thalasso y 2 aplicaciones locales de lodos.

Días de entrada en el hotel: domingos del 6 al 27 de junio.

THALASSIA HOTEL & THALASSO CENTER ****

6 días / 5 noches	244
-------------------	------------

Incluye: consulta médica y 4 accesos a las piscinas marinas (de martes a viernes).

Suplemento fin de semana 2 noches (viernes y sábado) **122**

Días de entrada en el hotel: domingos del 7 de marzo al 27 de junio (excepto 28 de marzo).





Salud, Belleza y Golf

Código de folleto A10ST

Pensión completa

Agua y vino incluidos

Andalucía

ESTEPONA (MÁLAGA)

GRAN HOTEL ELBA ESTEPONA & THALASSO SPA *** GL**

6 días / 5 noches **436**

Incluye: acceso diario a piscina climatizada y gimnasio y 1 sesión de Club Thalasso por persona y estancia.

Suplemento fin de semana 2 noches (viernes y sábado) **175**

Días de entrada en el hotel: domingos del 28 de febrero al 27 de junio.

MARBELLA (MÁLAGA)

HOTEL GUADALMINA SPA & GOLF RESORT ** GOLF OPCIONAL**

6 días / 5 noches **302**

Suplemento fin de semana 2 noches (viernes y sábado) **121**

Incluyen: 1 acceso diario a la zona de aguas en el Spa.

Días de entrada en el hotel: domingos del 7 de marzo al 27 de junio (excepto 28 de marzo y 4 de abril).

INCOSOL HOTEL – MEDICAL SPA *****

6 días / 5 noches **407**

Suplemento fin de semana 2 noches (viernes y sábado) **172**

Incluyen: libre acceso al circuito Spa y al circuito de hidroterapia exterior.

Días de entrada en el hotel: domingos del 28 de febrero al 27 de junio (excepto 28 de marzo).

Traslado gratuito desde el hotel al centro de Marbella y viceversa (horario establecido).

ROTA (CÁDIZ)

ELBA COSTA BALLENA GOLF THALASSO HOTEL ** GOLF OPCIONAL**

6 días / 5 noches **322 €**

Incluye: 2 sesiones de Club Talaso y libre acceso al gimnasio.

Suplemento fin de semana 2 noches (viernes y sábado) **129 €**

Días de entrada en el hotel: domingos del 28 de febrero al 23 de mayo (excepto 28 de marzo y 25 de abril).

6 días / 5 noches **358**

Incluye: 2 sesiones de Club Talaso y libre acceso al gimnasio.

Suplemento fin de semana 2 noches (viernes y sábado) **144**

Días de entrada en el hotel: domingos del 30 de mayo al 20 de junio.

Extremadura

HERVÁS (CÁCERES)

EL SALUGRAL TERMAL RESORT - HOTEL *****

6 días / 5 noches **349**

Suplemento fin de semana 2 noches (viernes y sábado) **140**

Días de entrada en el hotel: domingos del 7 de marzo al 27 de junio (excepto 28 de marzo).

Incluyen: acceso diario a la piscina hidroactiva.

VALDASTILLAS (CÁCERES)

HOTEL BALNEARIO VALLE DEL JERTE *****

6 días / 5 noches **290**

Suplemento fin de semana 2 noches (viernes y sábado) **116**

Días de entrada en el hotel: todos los domingos del 28 de febrero al 27 de junio (excepto 28 de marzo).

Incluyen: 1 acceso diario a la piscina activa del Spa.

Nota: Precios por persona y estancia en habitación doble excepto indicado, válidos para entradas en los hoteles en las fechas indicadas. Plazas limitadas. Rogamos consulten precios para estancias de 6 noches.

Madrid

ARANJUEZ

HOTEL BARCELÓ ARANJUEZ *****

6 días / 5 noches **262**

Suplemento fin de semana 2 noches (viernes y sábado) **116**

Incluyen: acceso diario al circuito de aguas.

Días de entrada en el hotel: domingos del 28 de febrero al 27 de junio (excepto 28 de marzo y 25 de abril).

Castilla la Mancha

VALDEPEÑAS (CIUDAD REAL)

VERACRUZ PLAZA HOTEL & SPA ****

6 días / 5 noches **346**

Días de entrada en el hotel: domingos del 28 de febrero al 27 de junio (excepto 28 de marzo).

Incluye: 5 circuitos termales de 1 hora y 1 visita guiada a bodega con cata de vinos.

Castilla y León

MEDINA DEL CAMPO (VALLADOLID)

BALNEARIO PALACIO DE LAS SALINAS ***

6 días / 5 noches **285**

Suplemento fin de semana 2 noches (viernes y sábado) **114**

Días de entrada en el hotel: domingos 28 de febrero y del 28 de marzo al 27 de junio (excepto 11 de abril; 6 y 20 de junio).

Incluyen: acceso diario al circuito de aguas.

Traslado gratuito de entrada y salida desde/hasta la estación de autobús de Medina del Campo.

OLMEDO (VALLADOLID)

HOTEL BALNEARIO VILLA DE OLMEDO ****

6 días / 5 noches **368**

Incluye: 5 accesos al Claustro Termal y detalle termal en la habitación.

Días de entrada en el hotel: domingos del 28 de febrero al 27 de junio (excepto 28 de marzo).

Andorra

ANDORRA LA VELLA

CALDEA + HOTEL CARLTON PLAZA *** / HOTEL CROWNE PLAZA ***** CALDEA INCLUIDO**

6 días / 5 noches

Días de entrada en el hotel: domingos del 28 de febrero al 21 de marzo. **411**

Días de entrada en el hotel: domingos del 4 de abril al 27 de junio (excepto 30 de mayo y 6 de junio). **372**

Incluyen: 3 entradas generales a Caldea, 3 comidas en Caldea (almuerzo o cena) en el restaurante Oasis o Deimos y 1 acceso a la Torre Panorámica de Caldea con bebida incluida. Rogamos consulten días de cierre de Caldea.





Islas

8 días/7 noches

Pensión completa

Agua y vino incluidos

Código de folleto A10IT



GRAN CANARIA

HOTEL BEVERLY PARK *** (Playa del Inglés)

Del 1/3 al 4/4	555
Del 5/4 al 30/4	480
Del 1/5 al 30/6	465

APARTHOTEL IL RONDO *** (Playa del Inglés)

De 1/3 al 4/4	535
Del 5/4 al 30/6	440

LANZAROTE

HOTEL BARCELÓ LANZAROTE 4* (Costa Teguisse)

Del 1/3 al 30/3 y del 5/4 al 30/6	445
-----------------------------------	------------

HOTEL BEATRIZ COSTA & SPA **** (Costa Teguisse)

Del 1/3 al 31/3 y del 5/4 al 30/6	495
-----------------------------------	------------

HOTEL OCCIDENTAL ALLEGRO OASIS **** (Costa Teguisse)

Del 1/3 al 31/5	535
-----------------	------------

Precios no válidos del 28/3 al 3/4; rogamos consulten.



LANZAROTE

HOTEL OCCIDENTAL TEGUISE PLAYA **** (Costa Teguisse)

Del 1/3 al 30/4	495
Del 1/5 al 30/6	575

Precios no válidos de 28/3 al 3/4; rogamos consulten.

APARTAMENTOS BARCELÓ LA GALEA 3 LL (Costa Teguisse)

Estudio	
Del 1/3 al 30/3 y del 5/4 al 30/6	440

APARTHOTEL OASIS TIMANFAYA GOLF 3 LL (Costa Teguisse)

Apartamento 1 dormitorio	
Del 1/3 al 30/6	445

HOTEL HESPERIA LANZAROTE **** (Puerto Calero)

Del 1/3 al 30/6	660
-----------------	------------

IBEROSTAR HOTEL PAPAGAYO **** (Playa Blanca)

Del 1/3 al 22/3	570
Del 23/3 al 30/4	545
Del 1/5 al 30/6	505

Precios no válidos del 29/3 al 4/4; rogamos consulten.



FUERTEVENTURA

SUITE HOTEL ATLANTIS FUERTEVENTURA RESORT **** (Corralejo)

Todo
Incluido

Del 1/3 al 7/4	625
Del 8/4 al 30/4	595
Del 1/5 al 30/6	565

Precios no válidos del 1/4 al 7/4; rogamos consulten.

HOTEL BARCELÓ FUERTEVENTURA **** (Caleta de Fuste)

Del 1/3 al 4/4	620
Del 5/4 al 30/6	595

Precios no válidos del 28/3 al 4/4; rogamos consulten.

HOTEL ELBA CARLOTA **** (Caleta de Fuste)

Todo
Incluido

Del 1/3 al 5/4	680
Del 6/4 al 27/6	640

IBEROSTAR SUITES HOTEL FUERTEVENTURA PARK **** (Jandía)

Todo
Incluido

Del 1/3 al 30/4	725
Del 1/5 al 30/6	780

Precios no válidos del 29/3 al 4/4; rogamos consulten.

HOTEL BARCELÓ JANDÍA MAR **** (Jandía)

Todo
Incluido

Del 1/3 al 30/6	620
-----------------	-----

Precios no válidos del 29/3 al 4/4; rogamos consulten.

TENERIFE

HOTEL OASIS OROTAVA PALACE **** (Puerto de la Cruz)

Del 1/3 al 30/6	470
-----------------	-----

Precios no válidos del 1/4 al 4/4; rogamos consulten.

HOTASA PUERTO RESORT **** (Puerto de la Cruz)

Del 1/3 al 30/6	475
-----------------	-----

HOTEL BEATRIZ ATLANTIS & SPA **** (Puerto de la Cruz)

Del 1/3 al 31/3 y del 5/4 al 30/6	520
-----------------------------------	-----

GRAN HOTEL TURQUESA PLAYA **** (Puerto de la Cruz)

Del 1/3 al 30/6	530
-----------------	-----



TENERIFE

ISABEL FAMILY HOTEL **** (Costa Adeje)

Del 1/3 al 28/3	605
Del 5/4 al 30/6	530

APARTHOTEL EL DUQUE *** (Costa Adeje)

Del 1/3 al 5/4	575
Del 6/4 al 30/6	530

HOTEL GALA **** (Costa Adeje)

Del 1/3 al 28/3 y del 5/4 al 30/4	615
Del 1/5 al 30/6	560

HOTEL VINCCI TENERIFE **** (San Miguel de Abona)

Del 1/4 al 30/6	615
-----------------	-----

COMPLEJO FIESTA PARAÍSO *** (Playa Paraíso)

Del 1/3 al 4/4	460
Del 5/4 al 30/6	430

MALLORCA

HOTEL CRISTÓBAL COLÓN *** (Playa de Palma)

Del 26/3 al 30/6	435
------------------	-----

HOTEL RIU PLAYA PARK *** (Playa de Palma)

Todo
Incluido

Del 1/3 al 30/4	400
Del 1/5 al 31/5	425
Del 1/6 al 30/6	445

Precios no válidos del 1/4 al 4/4; rogamos consulten.

HOTEL BARCELÓ PUEBLO PARK **** (Playa de Palma)

Del 1/3 al 30/6	450
-----------------	-----

Precios no válidos del 30/3 al 4/4; rogamos consulten.





Islas

8 días/7 noches

Pensión completa

Agua y vino incluidos

Código de folleto A10T

MENORCA

CLUBHOTEL AGUAMARINA *** (Arenal d'En Castell)

Del 1/3 al 30/4	335
Del 1/5 al 31/5	370
Del 1/6 al 30/6	450

HOTEL BARCELÓ HAMILTON *** (Es Castell)

Del 1/3 al 30/6	365
-----------------	------------

Precios no válidos del 30/3 al 4/4; rogamos consulten.

Nuestros Precios Incluyen:

- Viaje en avión en clase turista en determinados vuelos de la compañía Spanair, salida desde Madrid.
- Traslados aeropuerto/hotel y viceversa.
- Precios por persona y estancia de 7 noches en habitación doble (excepto indicado).

Notas:

- Tasas aéreas no incluidas (14,50 € aprox.).
- Los precios no son acumulables a otras ofertas, promociones o descuentos.
- Plazas limitadas.

Los precios publicados corresponden a salidas desde Madrid con la compañía Spanair; plazas limitadas.

SUPLEMENTOS/DEDUCCIONES SOBRE PRECIOS DESDE MADRID

Del 1/3 al 31/5 Del 1/6 al 30/6

SALIDA DESDE MADRID

Gran Canaria y Tenerife	Base	Base
Lanzarote y Fuerteventura	Base	4
Mallorca	Base	Base
Menorca	Base	17

SALIDA DESDE BARCELONA

Gran Canaria	18	24
Tenerife	24	33
Lanzarote y Fuerteventura	12	25
Mallorca	-8	-7
Menorca	-2	5



Travelplan

TENERIFE

HOTEL SAN TELMO *** (Puerto de la Cruz)

Del 21/02 al 25/03	380
Del 05/04 al 30/04	374

Suplementos / descuentos sobre precios desde Madrid:

Alicante y Santiago: -28 €, Oviedo y León: -16 €, Barcelona: 20 €, Bilbao: -6 €, Málaga y Sevilla: -52 €, Valencia: -24 €, Vigo: -26 €, Zaragoza: -12 €.

Código de producto: ECI9TEN100



GRAN CANARIA

HOTEL ASTORIA *** (Las Palmas)

Hasta el 28/02	419
Del 01/03 al 25/03	427
Del 05/04 al 30/04	388

Suplementos / descuentos sobre precios desde Madrid:

Barcelona: 14 €, Bilbao: -4 €, Santiago: -36 €, Sevilla: -56 €.

Código de producto: ECI9TEN120

MALLORCA

HOTEL D'OR ALEXANDRA *** (Ca'n Pastilla)

Hasta el 28/02	273
Del 01/03 al 25/03	276
Del 05/04 al 30/04	267

Suplementos / descuentos sobre precios desde Madrid:

Alicante y Valencia: -8 €, Barcelona: -4 €, Bilbao: 6 €, Granada: 4 €, Málaga y Sevilla: Base, Zaragoza: -14 €.

Código de producto: ECI9TEN000

Nota común:

- Nuestros precios incluyen: Vuelo en clase turista con salida desde Madrid, traslados aeropuerto/hotel y viceversa.
- Estancia de 7 noches en habitación doble precios por persona en régimen de pensión completa.
- Tasas aéreas incluidas (30 €) a 09 de febrero
- Rogamos consulten fechas de salida.



Código de folleto A10CR

Cruceros

PULLMANTUR CRUISES

A la hora de realizar la reserva de su crucero Pullmantur, pueden existir mejores precios. Consúltenos.

BUQUE SOVEREIGN

(PULSO405)

**Régimen
Todo Incluido**

Brisas del Mediterráneo (7 noches)

PROG.: 8MP00

Barcelona - Villefranche, Montecarlo - Livorno, Florencia / Pisa - Civitavecchia, Roma - Nápoles - Túnez - Barcelona

Salidas	Interior L	Int. Superior I	Exterior G	Ext. Superior C
Marzo 27 - Abril 3	725	870	929	1.187
Abril 24	389	507	584	801
Mayo 15, 22, 29 - Junio 5, 12	507	606	685	883

Tasas embarque: 175 € por persona - Propinas (a pagar a bordo): 65 € por persona Cat. G es exterior con vista obstruida.

BUQUE EMPRESS

(PULME405)

**Régimen
Todo Incluido**

Joyas del Atlántico (7 noches)

PROG.: 8MP12

Málaga - Casablanca - Agadir - Lanzarote - Lisboa - Gibraltar - Málaga

Salidas	Interior L	Int. Superior J	Exterior G	Ext. Superior E
Abril 19, 17* y 24*	455	580	650	679

Tasas embarque: 175 € por persona - Propinas (a pagar a bordo): 65 € por persona Cat. G es exterior con vista obstruida.

* Embarque/desembarque en Lisboa

BUQUE EMPRESS

(PULME405)

**Vuelos y traslados incluidos.
Rogamos consulten condiciones****Régimen
Todo Incluido**

Capitales Bálticas A - Copenhague/Helsinki (7 noches)

PROG.: 8NP00

Capitales Bálticas B -Helsinki/Copenhague (7 noches)

PROG.: 8NP01

Copenhague - Gdynia (Polonia) - Klaipeda (Lituania) - Estocolmo - Tallin (Estonia) - San Petersburgo - Helsinki

Helsinki - San Petersburgo - Tallin (Estonia) - Estocolmo - Gdynia (Polonia) - Copenhague

Salidas	Interior L	Int. Superior J	Exterior G	Ext. Superior E
Mayo 15, 22, 29 - Junio 5	788	896	986	1.033
Junio 12, 19, 26	1.061	1.207	1.313	1.389

Tasas de embarque: 180 € por persona - Propinas (a pagar a bordo): 65 € por persona.

Fechas salidas itinerario Copenhague/Helsinki: Mayo 15, 29-Junio 12, 26

Fechas salidas itinerario Helsinki/Copenhague: Mayo 22-Junio 5,19



COSTA CRUCEROS

BUQUE COSTA PACÍFICA

(COSPA505)

Baleares, Túnez, Malta e Italia (7 noches)

PROG.: 8MC04

Barcelona - Palma de Mallorca - Túnez - La Valetta (Malta) - Catania (Italia) - Civitavecchia - Savona - Barcelona

Salida	Interior I1	Exterior E1	Ext. con balcon B1
Abril 27	567	779	906

Tasas de embarque: 115 € por persona - Propinas (a pagar a bordo): 49 € por persona

BUQUE COSTA SERENA

(COSSE505)

Italia, Grecia, Turquía y Croacia (7 noches)

PROG.: 8MC07

Venecia - Bari - Katakolon/Olimpia - Esmirna (Turquía) - Estambul - Dubrovnik - Venecia

Salidas	Interior I1	Exterior E1	Ext. con balcon B1
Mayo 2	567	779	906
Mayo 16	609	821	949
Mayo 23	652	864	991
Mayo 30	694	906	1.042

Tasas de embarque: 115 € por persona - Propinas (a pagar a bordo): 49 € por persona

BUQUE COSTA CONCORDIA

(COSCO505)

La Provenza, Italia, Túnez y Baleares (7 noches)

PROG.: 8MC05

Barcelona - Marsella - Savona - Nápoles - Palermo - Túnez - Palma de Mallorca - Barcelona

Salidas	Interior I1	Exterior E1	Ext. con balcon B1
Junio 11	745	949	1084
Junio 25	787	991	1.127

Tasas de embarque: 115 € por persona - Propinas (a pagar a bordo): 49 € por persona

Notas comunes a todos los cruceros:

- Precios aplicables siempre y cuando un pasajero en cada camarote tenga 55 años o más
- Precios por persona en ocupación doble en sólo crucero (salvo indicación en contrario).
- Ofertas sujetas a disponibilidad, no acumulable con ningún otro descuento o promoción, tanto de la naviera como de Viajes El Corte Inglés. Plazas limitadas.
- Rogamos consulten precios en otras categorías distintas a las indicadas.
- Tasas de embarque y Propinas no incluidos (salvo indicación en contrario como en el caso de Royal Caribbean).
- Los importes indicados pueden sufrir variación en el momento de hacer la reserva.
- Los precios de las navieras Royal Caribbean y Costa son precios desde.
- No se aplicaran descuentos de mayores 55 años en los gastos de cancelación. Consulten condiciones de cancelación de cada naviera en el folleto general Cruceros 2010.
- Para más información rogamos consulten el folleto general "Cruceros 2010" o avance Septiembre 2009 - Abril 2010 .

Cruceros

Código de folleto A10CR

MSC CRUCEROS

BUQUE MSC LÍRICA

(MSCLI900)

Francia, Italia, Córcega y Túnez (7 noches) - Pensión Completa PROG.: 8MM39
Palma de Mallorca - Toulon - Génova - Ajaccio (Córcega) - Civitavecchia, Roma - Salerno - Túnez - Palma de Mallorca

Salidas	Camarote Interior	Camarote Exterior
Abril 10, 17, 24 - Mayo 1, 8	216	332
Mayo 15, 22, 29 - Junio 5, 12	332	449
Junio 19, 26	566	683

Tasas de embarque: 115 € por persona - **Propinas** (a pagar a bordo): 6 € por persona y día

BUQUE MSC FANTASÍA

(MSCFA900)

Francia, Italia, Túnez e Islas Baleares (7 noches) - Pensión Completa PROG.: 8MM17
Barcelona - Marsella - Génova - Nápoles - Palermo - Túnez - Palma de Mallorca - Barcelona

Salida	Camarote Interior	Camarote Exterior	Camarote Ext. Balcon
Abril 9, 23, 30	447	563	679
Mayo 7, 21 - Junio 4, 11	563	679	796

Tasas de embarque: 115 € por persona - **Propinas** (a pagar a bordo): 6 € por persona y día

BUQUE MSC MAGNÍFICA

(MSCMG900)

Vuelos y traslados incluidos. Rogamos consulten condiciones

Grecia, Turquía y Croacia desde Bari (7 noches) - Pensión Completa PROG.: 8MM21
Bari - Katakolon - Esmirna (Turquía) - Estambul - Dubrovnik - Venecia - Bari

Salida	Camarote Exterior	Camarote Ext. Balcon
Abril 4, 11, 18, 25 - Mayo 2	892	1.008
Mayo 9, 16, 30	1.011	1.128

Tasas de embarque: 115 € por persona - **Propinas** (a pagar a bordo): 6 € por persona y día

COMPAÑÍA IBEROCRUCEROS

BUQUE GRAND VOYAGER

(IBJGV405)

Regalo: visita a Santiago de Compostela

Agua y vino incluido en almuerzos y cenas

Atlántico (7 noches) - Pensión Completa PROG.: 8MI12
Cadiz- Vigo-Funchal (Madeira)- Santa Cruz de Tenerife- Arrecife, Lanzarote- Casablanca- Cádiz

Salidas	Interior A	Interior C	Exterior E	Ext. Ventana F
Mayo 31 y Junio 7	451	512	555	572

Tasas de embarque: 185 € por persona - **Propinas** (a pagar a bordo): 65 € por persona.

Agua y vino incluido en almuerzos y cenas

Atlántico (7 noches) - Pensión Completa PROG.: 8MI12
Vigo- Funchal (Madeira) - Santa Cruz de Tenerife - Arrecife, Lanzarote - Casablanca - Cádiz- Vigo

Salidas	Interior A	Interior C	Exterior E	Ext. Ventana F
Abril 28	326 (*)	326 (*)	442 (*)	442 (*)
Junio 1 y 8	422	483	526	543

Tasas de embarque: 185 € por persona - **Propinas** (a pagar a bordo): 65 € por persona.

(*) Éstos precios corresponden a cabina interior ó exterior mejor disponible.

IBEROCRUCEROS

BUQUE GRAND HOLIDAY

(IBJGH305)

Agua y vino incluido en almuerzos y cenas

Mediterráneo (7 noches) - Pensión Completa PROG.: 8MI18
Barcelona - Villefranche - Livorno, Florencia / Pisa - Civitavecchia, Roma - Nápoles - Túnez - Barcelona

Salidas	Interior A	Int. Superior C	Ext. (ojo buey) F	Ext. Superior I
Mayo 23 y 30	320 (*)	320 (*)	436 (*)	436 (*)
Junio 6	372	513	655	871

Tasas de embarque: 185 € por persona - **Propinas** (a pagar a bordo): 65 € por persona

(*) Éstos precios corresponden a cabina interior ó exterior mejor disponible.

BUQUE GRAND CELEBRATION

(IBJGC405)

Vuelos y traslados incluidos. Rogamos consulten consulten.

Agua y vino incluido en almuerzos y cenas

De Atenas a Estambul (7 noches) - Pensión Completa PROG.: 8MI09
Pireo, Atenas - Rodas - Santorini / Mykonos - Esmirna - Volos - Estambul.

Salidas	Interior A	Int. Superior C	Exterior G	Ext. Superior I
Mayo 24	711	846	948	983

Tasas de embarque: 185 € por persona - **Propinas** (a pagar a bordo): 65 € por persona

BUQUE GRAND CELEBRATION

(IBJGC405)

Vuelos y traslados incluidos. Rogamos consulten consulten.

Agua y vino incluido en almuerzos y cenas

De Venecia a Atenas (7 noches) - Pensión Completa PROG.: 8MI03

De Atenas a Venecia (7 noches) - Pensión Completa PROG.: 8MI02

Venecia - Dubrovnik - Corfú - Katakolon - Santorini - Mykonos - Rodas - Pireo, Atenas - Pireo, Atenas - Santorini - Mykonos - Rodas - Heraklion, Creta - Corfú - Dubrovnik - Venecia

Salidas	Interior	Exterior
Mayo 3, 10	500	617
Mayo 17	553	669

Tasas de embarque: 185 € por persona - **Propinas** (a pagar a bordo): 65 € por persona

Fechas salidas itinerario Venecia/Atenas: Mayo 3, 17

Fechas salidas itinerario Atenas/Venecia: Mayo 10

BUQUE GRAND MISTRAL

(IBJMI405)

Agua y vino incluido en almuerzos y cenas

Mediterráneo (7 noches) - Pensión Completa PROG.: 8MI00
Barcelona - Villefranche - Livorno, Florencia / Pisa - Civitavecchia, Roma - Nápoles - Túnez - Barcelona

Salidas	Interior A	Exterior E
Abril 4, 11, 18 y 25 Mayo 2 y 9	320	436

Tasas de embarque: 185 € por persona - **Propinas** (a pagar a bordo): 65 € por persona





Código de folleto A10CR

Cruceros

QUAIL TRAVEL

BUQUE OCEAN PEARL (QLCOP905)

Régimen
Todo Incluido

Tesoros del Mediterráneo (7 noches)

PROG.: 9MQ04

Barcelona - Villefranche, Montecarlo - Livorno, Florencia/Pisa - Civitavecchia, Roma - Nápoles - Valencia *- Barcelona

Salidas	Camarote interior	Camarote exterior
Abril 12, 19 y 26	349	407
Mayo 3, 10, 17, 24, 31	378	436
Junio 7 y 14		

Tasas de embarque: 195 € por persona - Propinas (a pagar a bordo): 65 € por persona

* Este itinerario también se puede hacer embarcando y desembarcando en Valencia, rogamos consulten.

ROYAL CARIBBEAN

BUQUE VOYAGER OF THE SEAS (RCCV0505)

Mediterráneo (7 noches) - Pensión Completa

PROG.: 8MR01

Barcelona - Nápoles - Civitavecchia, Roma - Livorno, Pisa /Florencia - Villefranche, Niza - Toulón - Barcelona

Salidas	Camarote Interior	Camarote Exterior	C. Exterior Balcon	Camarote Suite
Mayo 2, 9	649	799	919	1.349
Mayo 16*	699	849	949	1.399
Mayo 23	699	899	-	-
Mayo 30	749	969	1.019	1.529

Tasas de embarque: incluidas - Propinas no incluidas: 7 € por persona y noche

* En la salida 16/5 varía el itinerario. Rogamos consulten.

BUQUE GEMINI (QLCGM305)

Avión y traslados incluidos. Rogamos consulten condiciones.

Régimen
Todo Incluido

Tesoros del Adriático y Turquía A (7 noches)

PROG.: 9MQ01

Tesoros del Adriático y Turquía B (7 noches)

Itinerario A: Pireo, Atenas - Kusadasi - Rodas - Santorini - Dubrovnik - Venecia
Itinerario B: Venecia - Dubrovnik - Santorini - Rodas - Kusadasi - Atenas

Salida	Camarote Interior	Camarote Exterior
Marzo 8, 15, 22	466	535
Abril 5, 12, 19, 26	489	559
Mayo 3, 10, 17, 24, 31	524	593
Junio 7, 14		

Tasas de embarque: 195 € por persona - Propinas (a pagar a bordo): 65 € por persona

Fechas salidas itinerario A Venecia / Atenas: Marzo 15, Abril 12, 26 - Mayo 10, 24 - Junio 7

Fechas salidas itinerario B Atenas / Venecia: Marzo 8, 22 - Abril 5, 19 - Mayo 3, 17, 31 - Junio 14

PANAVISION

GRAN CRUCERO VALS VIENES - BUQUE MS RIVER NAVIGATOR (PNVDA415)

Gran Crucero Vals Vienés (7 noches) - Pensión Completa

PROG.: 9FA03

Viena - Budapest - Eszergom - Bratislava - Melk - Linz - Viena

Salidas	Principal B	Principal A	Superior
Mayo 22	985	1.074	1.249

Se requiere un mínimo de 20 pax para tener asistencia y visitas en español, si no se llega a 20 personas, el idioma será Alemán o Inglés.

Nota: posibilidad de reservar vuelos y traslados desde 260€ por persona. Rogamos consulten condiciones.

LO MEJOR DEL RHIN I - BUQUE MS ALEMANIA (PNVRH305)

Lo mejor de Rhin I (7 noches) - Pensión Completa

PROG.: 9FA05

Amsterdam - Utrecht - Colonia - Cochem - Coblenza - Rudesheim - Worms - Speyer - Estrasburgo - Basilea

Salidas	Principal B	Principal A	Superior
Mayo 8	972	1.036	1.159

Se requiere un mínimo de 20 pax para tener asistencia y visitas en español, si no se llega a 20 personas, el idioma será Alemán o Inglés.

Nota: posibilidad de reservar vuelos y traslados desde 250€ por persona. Rogamos consulten condiciones.



POLITOURS

DANUBIO - BUQUE MS SWISS DIAMOND

(CRTDA310 - Salidas Desde Madrid) - (CRTDA315 - Salidas desde Barcelona)

Gran Crucero por el Danubio B (7 noches) - Pensión Completa PROG.: 9FP02

Itinerario: Budapest - Esztergom - Bratislava - Viena - Dürnstein - Melk - Linz

Salidas	Principal B2	Principal B1	Superior A
Junio 21	844	924	1.084

Tasas de embarque: 38 € por persona - **Propinas** (a pagar a bordo): 10 € por persona y día.

Nota: posibilidad de reservar vuelos y traslados desde 350€ por persona. Rogamos consulten condiciones.

RHIN Y MOSELA - BUQUE MS SWISS CRYSTAL

(CRTRH305 - Salidas desde Madrid) - (CRTRH310 - Salidas desde Barcelona)

Gran Crucero por el Rhin y Mosela A (7 noches) - Pensión Completa PROG.: 9FP01

Itinerario: Colonia - Bonn-Linz-Cochem-Coblenza-Boppard-Rüdesheim - Maguncia-Worms-Speyer-Estrasburgo

Salidas	Principal B2	Principal B1	Superior A
Junio 28	1.013	1.125	1.302

Propinas (a pagar a bordo): 10€ € por persona y día.

Nota: posibilidad de reservar vuelos y traslados desde 325€ por persona. Rogamos consulten condiciones.

UCRANIA - Buque MS PRINCESA DNEIPER

(CRTUC305 Salidas desde Madrid) - (CRTUC310 - Salidas desde Barcelona)

Gran Crucero de Ucrania A (11 noches) - Pensión Completa PROG.: 9FP04

Gran Crucero de Ucrania B (11 noches) - Pensión Completa

Salidas 10 Mayo - 23 Junio itinerario Ucrania A: Kiev - Kaniv - Kremenchuk - Zaporozhie - Kherson - Sevastopol - Odesa

Salidas 12 Junio itinerario Ucrania B: Odesa - Sevastopol - Kherson - Zaporozhie - Kremenchuk - Kaniv - Kiev

Salidas	Inferior	Principal	Superior	Lanchas
Mayo 10	1.197	1.350	1.431	1.511
Junio 12	1.310	1.451	1.515	1.583
Junio 23	1387	1523	1588	1654

Propinas (a pagar a bordo): 5 € por persona y día.

Nota: posibilidad de reservar vuelos vía punto europeo y traslados. Rogamos consulten condiciones.

RUSIA - BUQUE MS ZOSIMA SHASHKOV

(CRTVO305 - Salidas desde Madrid) - (CRTVO310 - Salidas desde Barcelona)

Crucero de Moscú a San Petersburgo (10 noches) - Pensión Completa PROG.: 9FP00

Itinerario: Moscú - Uglich - Goritsy - Kizhi - Mandroga - S. Petersburgo

Salidas	Inferior	Principal	Superior	Lanchas
Mayo 17	1.077	1.305	1.430	1.548

Tasas de embarque: 185 € por persona - **Propinas** (a pagar a bordo): 5 € por persona y día - **Visado:** 66 € por persona.

Nota: posibilidad de reservar vuelos y traslados. Rogamos consulten condiciones.

CROISIEUROPE

ANDALUCIA " TODO INCLUIDO"

(CEPAN605)

Régimen
Todo Incluido

Andalucía - ref. SEJ (3 noches)

PROG.: 9FC10

Sevilla - Cádiz - Sanlúcar de Barrameda - Sevilla

Salidas	Estándar	Intermedio	Superior
Febrero 26 - Marzo 5, 12, 19, 26	314	354	368

Propinas (a pagar a bordo): 6 € por persona y día.

Suplemento de carburante: 2 € por persona y día no incluido en el precio.

VENECIA Y SU LAGUNA

(CEPPO605)

Venecia - ref. VEN (4 noches) - Pensión Completa

PROG.: 9FC50

Venecia - Burano - Murano - Venecia - Chioggia - Venecia

Salidas	Estándar	Superior
Febrero 21, 25 - Marzo 1, 5, 9, 13, 17, 21, 25, 29 - Abril 2	428	487

Propinas (a pagar a bordo): 6 € por persona y día.

Suplemento de carburante: 2 € por persona y día no incluido en el precio.

ESCAPADA PARISINA

(CEPSE605)

Escapada Parisina - ref. PAB (3 noches) - Pensión Completa

PROG.: 9FC60

Paris - Le Pecq - París (crucero París by night)

Salidas	Estándar	Superior
Febrero 21, 24, 27 Marzo 5, 8, 11, 14, 17, 20, 26, 29	226	265

Propinas (a pagar a bordo): 6 € por persona y día.

Tasas: 20 € por persona

Suplemento de carburante: 2 € por persona y día no incluido en el precio.





Código de folleto A10ME



Europa

París

3 días/ 2 noches

Incluye 2 cenas

Salidas: viernes y sábados

Precio por persona

1FRM5

Fechas	Salidas desde Madrid	Salidas desde Barcelona
AVIATIC*** PARPA336 (1)		
13/2-27/3	489	455
2/4-30/4	501	492
1/5-26/6	513	-
K+K CAYRE**** PARPA618 (2)		
13/2-27/3	544	510
2/4-30/4	560	551
1/5-8/5	572	-
14/5-26/6	607	-

Nuestros Precios Incluyen:

- Billete de avión, clase turista de la Cía. Iberia Madrid/París/Madrid (tasas aéreas incluidas. Precios no válidos para vuelos de las series 5000/7000/8000) y de la Cía. Iberia operado por Vueling o de la Cía. Vueling Barcelona/París/Barcelona (tasas aéreas incluidas). Consulten cuadro de suplementos aéreos.

- Traslado aeropuerto / hotel / aeropuerto (precios basados en traslados desde / a los aeropuertos de Orly y Roissy/Charles de Gaulle).

- 2 noches de estancia en el hotel elegido en habitación doble estándar en régimen de media pensión (las cenas incluidas se realizarán en un establecimiento próximo al hotel).

(1) 3 noches al precio de 2 del 13/2 al 31/3 en régimen de alojamiento y desayuno, oferta no acumulable ni válida en fechas de feria. Precios no válidos en fechas de feria, congresos y / o eventos especiales: 14/6-18/6.

(2) Precios no válidos en fechas de feria, congresos y / o eventos especiales: 14/6- 18/6.

Las fechas de feria están sujetas a modificaciones; existe por tanto la posibilidad de que el hotel modifique o aplique precios superiores en periodos no especificados.

Suplementos aéreos	por persona, fecha de salida y ciudad de origen				
Iberia	13/2-17/3, 22/3-25/3, 4/4-30/4, 4/5-13/5, 17/5-10/6	18/3-21/3	26/3-31/3	1/4-3/4	1/5-3/5, 14/5-16/5, 11/6-30/6
Madrid	base	15 €	115 €	90,50 €	17,50 €
Vueling	13/2-27/3 (1), 1/4-30/4 (2)				
Barcelona	Base				

(*) Rogamos consulten precios desde otros puntos de origen. Consulten salidas y precios desde Barcelona a partir del 1/5

(1) Vuelos de Vueling

(2) Vuelos de Iberia operados por Vueling (IB5000)



Londres

4 días/ 3 noches

Incluye 1 excursión + 1 entrada + 3 cenas

Salidas: viernes



Precio por persona

1GBM5

Fechas	Salidas desde Madrid	Salidas desde Barcelona
IMPERIAL *** LONMA325 (1)		
12/2-23/3 y 4/5-5/4	615	588
6/4-28/6	656	630
LANCASTER LONDON ****SUP LONMA413 (2)		
12/2 - 26/2 y 1/5 - 28/6	716	690
27/2 - 23/3 y 4/4 - 28/4	725	699
29/4 - 30/4	739	713

El Precio Incluye:

- Billete de avión, clase turista de la Cía. Iberia Madrid o Barcelona/Londres (Heathrow)/Madrid o Barcelona (tasas aéreas incluidas). Precios no válidos para vuelos de las series 5000 y 8000.

- Traslado aeropuerto Heathrow/hotel/aeropuerto Heathrow.

- 3 noches de estancia en el hotel elegido en habitación doble estándar, 3 desayunos y 3 cenas (en el hotel Imperial las cenas se realizarán en el restaurante del propio hotel y en el hotel Lancaster London las cenas se realizarán en un restaurante próximo) Bebidas no incluidas.

- Excursión regular de medio día "Londres Panorámico".

- Entrada al London Eye con embarque prioritario.

(1) Los precios en el hotel Imperial son válidos para llegadas cualquier día de la semana.

(2) Los precios en el hotel Lancaster London son válidos para llegadas cualquier día de la semana del 12/2 al 26/2.

Suplementos aéreos

por persona, fecha de salida y ciudad de origen

	12/2-17/3, 22/3-23/3, 4/4-30/4, 4/5-13/5 y 17/5-10/6	18/3-21/3	1/5-3/5, 14/5-16/5, 11/6-28/6
Madrid	Base	22,00 €	29,00 €
	12/2-17/3, 22/3-23/3, 18/3-21/3, 4/5-13/5, 4/4-30/4	17/5-10/6	1/5-3/5, 14/5-16/5, 11/6-28/6
Barcelona	Base	17,50 €	42,00 €

Consulten precios desde otros puntos de origen



Código de folleto A10ME

Praga

4 días/ 3 noches

Salidas Madrid: lunes, miércoles, jueves, sábados y domingo.

Salidas Barcelona: 13/2-29/3: lunes, jueves y domingos.

Incluye 1 visita + 1 entrada teatro negro Image + 3 cenas

Precio por persona **1CZM5**

Fechas	Salidas desde Madrid	Salidas desde Barcelona
QUALITY *** PRGCR335		
12/2-15/3	475	454
16/3-29/3	507	485
THE CHARLES***** PRGCR412		
1/4-30/4	572	-
1/5-28/6	586	-

Nuestros Precios Incluyen:

- Billete de avión, clase turista de la Cía. Iberia Madrid/Praga/Madrid (tasas aéreas incluidas. Precios no válidos para vuelos de las series 5000/7000/8000) y de la Cía. Vueling Barcelona/Praga/Barcelona (tasas aéreas incluidas). Consulten cuadro de suplementos aéreos.
- Traslados aeropuerto/ hotel /aeropuerto (con asistencia en español a la llegada)
- 3 noches de estancia en el hotel en habitación doble estándar régimen media pensión (desayuno y cena, bebidas no incluidas). En el hotel The Charles, la cena se realizará en un establecimiento próximo al hotel.
- Visita de la ciudad (mañanas, lunes, martes, viernes)
- Entrada Teatro Negro Image (diaria a las 20,00h.)

Suplementos aéreos por persona, fecha de salida y ciudad de origen

	12/2-25/3, 4/4-30/4, 4/5-13/5, 17/5-10/6	26/3-3/4	1/5-3/5, 14/5-16/5, 11/6-30/6
Madrid	Base	95,50 €	24,50 €
	12/2-27/3 (1)		
Barcelona	Base		

Rogamos consulten precios desde otros puntos de origen. Consulten salidas y precios desde Barcelona a partir del 1/4. (1) Vuelos Vueling

Atenas y Circuito Grecia Clásica y Meteora

6 días/ 5 noches

Salidas: martes

(1 noche Atenas + 3 noches circuito + 1 noche Atenas)

Precio por persona **1GRM5**

Fechas	Salidas desde Madrid	Salidas desde Barcelona
ATENAS + CIRCUITO ATHOF935		
16/2 - 30/3	899	847
6/4- 29/6	935	883

Nuestros Precios Incluyen:

- Billete de avión, clase turista de la Cía. Iberia Madrid/Atenas/Madrid (tasas aéreas incluidas) y de la Cía. Vueling Barcelona/Atenas/Barcelona (tasas aéreas incluidas). Consulten cuadro de suplementos aéreos.
- Traslado aeropuerto/hotel/aeropuerto.
- Transporte en autocar durante el circuito.
- 2 noches de estancia en habitación doble estándar en el hotel Titania (3*Sup) de Atenas y 3 noches en el circuito (3*sup)
- 5 desayunos, 4 cenas en el hotel y 1 cena en restaurante local en Atenas con bailes típicos (bebidas no incluidas).
- Guía acompañante local de habla española durante el circuito.

Nota: Consulten el itinerario completo en el Folleto General "Europa Invierno 2009"

Grecia suplementos aéreos por persona, fecha de salida y ciudad de origen

	16/2-25/3, 4/4-30/4, 4/5-13/5, 17/5-10/6	26/3-3/4	1/5-3/5, 14/5-16/5, 11/6-30/6
Iberia			
Madrid	Base	131,00 €	60 €
Vueling	16/2-30/4 1/5-30/6		
Barcelona	Base Consulten Suplemento		

Consulten precios desde otros puntos de origen.

Roma

5 días/ 4 noches

Incluye 2 visitas⁽¹⁾ + 4 cenas

Salidas: viernes

Precio por persona **1ITM5**

Fechas	Salidas desde Madrid	Salidas desde Barcelona
HOTEL ***** ROMCR055		
12/2-26/3	576	532
2/4, 30/4	813	787
9/4-23/4, 7/5-11/6, 25/6	738	694



Roma + Audiencia Papal

5 días/ 4 noches

Incluye: 2 visitas⁽²⁾ + 4 cenas

Salidas: martes

Precio por persona **1ITM5**

Fechas	Salidas desde Madrid	Salidas desde Barcelona
HOTEL ***** ROMCR355		
5/1-23/3	636	592
30/3-8/6, 22/6- 29/6	797	753

Nuestros Precios Incluyen:

- Billete de avión, clase turista de la Cía. Iberia Madrid/Roma/Madrid (tasas aéreas incluidas) y de la Cía. Vueling Barcelona/Roma/Barcelona (tasas aéreas incluidas). Precios no válidos para vuelos de la serie 7000. Consulten cuadro de suplementos aéreos.
- Traslado regular aeropuerto/ hotel /aeropuerto.
- 4 noches de estancia en el hotel Visconti Palace 4* o similar en habitación doble estándar en régimen alojamiento y desayuno.
- 4 cenas en restaurante local (bebidas no incluidas).
- (1) Visita regular de medio día "Roma Antigua" y "Roma Monumental".
- (2) Visita regular de medio día "Roma Antigua" y "Audiencia Papal" (en caso de no poder efectuarse esta visita por ausencia del Papa, se realizaría visita Roma Monumental).

Nota: existe la posibilidad de solicitar **Paquete Opcional** de almuerzo en Roma. Consulten. Consulten la posibilidad de solicitar paquetes 5 días/4 noches "Roma+ Excursión a Pompeya", "Roma- Florencia 7 días/6 noches (5 Roma + 1 Florencia)" y "Roma- Venecia 7 días/6 noches (4 Roma + 2 Venecia)". Programas válidos hasta el 26/3

Suplementos aéreos por persona, fecha de salida y ciudad de origen

	12/2- 25/3, 4/4-30/4, 4/5-13/5, 17/5-10/6	26/3-3/4	1/5-3/5, 14/5- 16/5, 11/6-30/6
Iberia			
Madrid	Base	75,50 €	23 €
Vueling	12/2-30/4 (3) 1/5-30/6		
Barcelona	Base Consulten Suplementos		

Consulten precios desde otros puntos de origen

(3) Vuelos de Iberia operados por Vueling (IB5000)



Europa y Norte de África



CONSULTEN PAQUETE " ESTAMBUL Y CIRCUITO ANATOLIA " PARA SALIDAS A PARTIR DE MAYO 2010.

Código de folleto A10MA

Estambul

5 días/ 4 noches

Salidas: miércoles y jueves

Precio por persona		1TRM5
Fechas	Salidas desde Madrid	Salidas desde Barcelona
ESTAMBUL (Hoteles*** SUP) ISTOF055		
17/2 - 25/3	609	631
1 /4 - 24/6	630	652
ESTAMBUL (Hoteles**** SUP) ISTOF060		
1 /4 - 24/6	736	758

Nuestros Precios Incluyen:

- Billete de avión, clase turista de la Cía. Iberia Madrid/Estambul/Madrid o de la Cía. Turkish Airlines Barcelona/Estambul/Barcelona (tasas aéreas incluidas). Consulten cuadro de suplementos aéreos.
- Traslado aeropuerto/hotel/aeropuerto en Estambul.
- 4 noches de estancia en Estambul, en habitación doble estándar en la categoría de hotel elegido: hotel de 3*Sup (Pera Rose, Orsep Royal, Mosaic, Zurich, o similar) o hotel de 4* Sup (Ramada Plaza o similar).
- 4 desayunos, 2 almuerzos en un restaurante local; 3 cenas en el hotel y 1 cena con espectáculo en un restaurante local (las bebidas no están incluidas).
- Visita de la ciudad: la Basílica de Santa Sofía, la Mezquita Imperial de Sultanahmet, el Palacio Topkapi, el Gran Bazar (el segundo día).
- Visita del Bazar Egipcio, crucero por el Bósforo y visita del Palacio Beylerbeyi (el tercer día).

TURQUIA Suplementos aéreos por persona, fecha de salida y ciudad de origen

Iberia	17/2-25/3	1/5-3/5	
	4/4-30/4	14/5-16/5	
	4/5-13/5	11/6-30/6	
	17/5-10/6		
Madrid	Base	146,00 €	75,00 €
Turkish Airlines	17/2 - 30/4	1/5 - 30/6	
Barcelona	Base	Consulten Suplemento	

Consulten precios desde otros puntos de origen.



Código de folleto A10ME

Marruecos - Circuito "Ciudades Imperiales"

8 días/ 7 noches

Salidas: domingos * del 1/2 al 30/6.

Itinerario: Marrakech - Casablanca - Rabat - Meknes - Fez - Marrakech.

Mínimo: 2 personas.

Circuito con guía de habla española.

Precio por persona		6MAM5
Fechas	Salidas desde Madrid	Salidas desde Barcelona
OPCIÓN HOTELES CAT. B RAKCR01E		
14/2-28/2	638	583
7/3-28/3	681	625
4/4	705	649
9/4-25/4	724	668
2/5-23/5	724	(1)
30/5	736	(1)
6/6-27/6	676	(1)
OPCIÓN HOTELES CAT. A RAKCR01D		
14/2-28/2	873	818
7/3-28/3	919	865
4/4	948	892
9/4-25/4	986	931
2/5-23/5	986	(1)
30/5	999	(1)
6/6-27/6	935	(1)

* Existe la posibilidad de realizar salidas los viernes y sábados sujeto a operativa de compañía aérea . Rogamos consulten.

Nuestros Precios Incluyen:

- Billete de avión, clase turista de la Cía. Iberia Madrid/Marrakech/Madrid (tasas aéreas incluidas) y de la Cía. Vueling Barcelona/ Marrakech//Barcelona (tasas aéreas incluidas). Precios no válidos para vuelos de las series 5000/8000. Consulten cuadro de suplementos aéreos.
- Traslados aeropuerto / hotel / aeropuerto (con asistencia en español a la llegada en Marrakech)
- Transporte en autocar o microbús con aire acondicionado durante todo el recorrido.
- 7 noches de circuito en habitación doble estándar en hoteles de 3*sup/4* para la opción categoría "B" y hoteles de 4*/5* para la opción categoría "A".
- 7 desayunos y 7 cenas. Bebidas no incluidas.
- Guía acompañante local de habla española durante el circuito y guía local de habla española en la visita de Marrakech.

Suplementos aéreos por persona, fecha de salida y ciudad de origen

Iberia	1/2-25/3,	26/3-3/4	1/5-3/5, 14/5-16/5,	4/5-13/5,
	4/4-30/4		11/6-30/6	17/5-10/6
Madrid	Base	64,00 €	29,00 €	-16,00 €
Vueling	1/1-25/4 (1)		26/4 - 30/6	
Barcelona	Base	consulten suplemento		

Consulten precios desde otros puntos de origen. Consulten salidas y precios desde Barcelona a partir del 1/5

(1) Nota: del 28/3 al 27/6 los vuelos serán de la Cía. Iberia, operados por la Cía. Vueling.



TÚNEZ . Consulten programa "Túnez-Circuito Arenas y Rosas" con salidas los Jueves desde Madrid .



Pensión completa

Tasas incluidas

Praga, Budapest y Viena

8 días/ 7 noches

3 noches en Praga, 2 noches en Budapest, 2 noches en Viena.

HOTELES 3*/3* SUP.

Días de salida: Domingos	Precios por persona desde Madrid y Barcelona
Del 21 de febrero al 14 de marzo	875
Del 4 de abril al 30 de mayo	925
Del 6 al 27 de junio	960

Día 4. Praga-Budapest: A primera hora de la mañana salida hacia Brno, la segunda ciudad más importante del país y capital de Moravia. Continuación de viaje hasta Budapest, capital de Hungría.

Día 5. Budapest: Por la mañana visita panorámica de esta ciudad dividida por el río Danubio. Por la tarde podrán realizar un paseo incluido en barco por el Danubio y la visita al Budapest Artístico (opcional). Por la noche, efectuaremos el recorrido por Budapest iluminado visitando la ciudadela, desde donde se divisa una magnífica vista de la ciudad.

Día 6. Budapest-Viena: Llegada a Viena. Visita panorámica de la ciudad, donde podremos ver el Palacio de Hofburg, el Palacio de Belvedere, la Iglesia Votiva, la catedral de San Esteban, la Ópera, el museo de Bellas Artes, los monumentos a Goethe, Schiller y Mozart, la Universidad... Paseo incluido por el Prater.

Día 7. Viena: Visita artística de la ciudad (opcional). Tarde libre, si lo desean podrán asistir a un concierto (no incluido). Por la noche traslado a Grinzing, donde cenaremos en una de sus típicas tabernas.

Día 8. Viena-España: Traslado al aeropuerto.

ITINERARIO

Día 1. España-Praga: Presentación en el aeropuerto. Llegada a Praga.

Tiempo libre para descubrir Praga por su cuenta

Día 2 Praga: Visita panorámica de la ciudad: la plaza de la República, donde se encuentra una de las más antiguas torres de Praga: la Torre de la Pólvora y la Casa Municipal, la Plaza de Wenceslao. Continuaremos hacia el puente de Carlos IV. Seguiremos paseando por los lugares más destacados de Stare Mesto (Ciudad Vieja). Por la tarde realizaremos la visita artística (opcional).

Día 3 Praga: Visitaremos la famosa población de Karlovy Vary, el balneario más grande e importante de la República. Tiempo libre. Retorno a Praga. Por la noche, cena en la típica taberna U Fleku.

Italia, siempre Italia

8 días/ 7 noches

3 noches en Roma, 2 noches en Florencia y 2 noches en Venecia.

HOTELES 4*/3* SUP. en Roma.

Incluye: crucero en barco por las típicas islas venecianas.

Días de salida: Domingos	Precios por persona desde Madrid y Barcelona
Del 28 de febrero al 14 de marzo	735
Del 04 de abril al 6 de junio	875
Del 13 al 27 de junio	915

Día 6: Florencia – Pisa – Bolonia – Padua – Venecia: salida hacia Pisa, llegada y tiempo libre. Continuación de viaje hacia Bolonia. Tiempo libre. A través de la Vía Emilia llegaremos a Padua donde destaca la Plaza Prato Della Valle y la Basílica de San Antonio. Salida hacia Venecia. Visita opcional de Venecia de Noche.

Día 7: Venecia: por la mañana efectuaremos un crucero en barco por la laguna veneciana. Visita panorámica donde veremos la Plaza de San Marcos, la Torre del Reloj, el Palacio Ducal, etc. Resto del tiempo libre. Paseo en góndola opcional.

Día 8: Venecia – Verona – Milán – España: salida hacia Verona y tiempo libre para visitar esta ciudad. Continuación hasta Milán y tiempo libre. A la hora que se indique traslado al aeropuerto.

ITINERARIO

Día 1: España – Roma: presentación en el aeropuerto. Llegada al hotel. Resto del tiempo libre. Por la noche visita opcional de Roma de Noche.

Día 2: Roma: visita panorámica conociendo la Isla Tiberina y el Trastevere. También podremos admirar el Coliseo, el Arco de Triunfo de Constantino, la Plaza de Venecia y el Campidoglio. Visita opcional a los Museos Vaticanos, Capilla Sixtina. Por la tarde visita opcional a las Basílicas Mayores y Catacumbas.

Día 3: Roma: día libre para conocer la ciudad. Excursión opcional a Capri, Nápoles y Pompeya. Pensión completa.

Día 4: Roma – Asís – Siena – Florencia: salida hacia Asís donde visitaremos la Basílica de San Francisco. Salida hacia Siena donde llama la atención el Duomo cuyos principales atractivos son el Baptisterio y la Plaza del Campo. Continuación hacia Florencia.

Día 5: Florencia: visita panorámica: Catedral de Santa Mª de la Flores, la Plaza de la Signoria. Veremos también el Campanile de Giotto, el Baptisterio.

JORDANIA AL COMPLETO

8 días/ 7 noches 5 noches en Amman y 2 noches en Petra.

HOTELES 4*

Días de salida: Domingos	Precios por persona desde Madrid y Barcelona
Del 28 de febrero al 21 de marzo y del 04 de abril al 27 de junio	1.005

Día 4: Petra – Wadi Rum – Amman: Salida hacia Wadi Rum atravesando el desierto de Lawrence de Arabia en peculiares 4x4 conducidos por beduinos (2 hrs. duración). Almuerzo y continuación a Amman.

Día 5: Amman: Día libre para conocer la capital jordana

Día 6: Amman-Visita Ciudad-Jerash- Ajlun- Amman: Salida para realizar la visita panorámica de la ciudad de Amman. Continuación hacia Jerash, a unos 45 km. aproximadamente, donde visitarán el Arco del Triunfo, el templo de Afrodita, entre otros. Almuerzo. Después visitaremos el Castillo de Ajlun. Regreso a Amman. Cena y alojamiento en el hotel.

Día 7: Amman –Castillo del Desierto - Mar Muerto - Amman: Salida hacia el este de la ciudad para visitar tres de los castillos del desierto; Harranah, Amra y Hallabat. Almuerzo salida hacia el Mar Muerto. Regreso a Amman. Cena y alojamiento en el hotel.

Día 8: Amman – España: A la hora prevista traslado al aeropuerto para tomar el vuelo regular. Llegada y fin del viaje.

* Visados: 15 € por persona, a pagar en destino.

* Tasas de salida del país: 15 € aprox. por persona



Pensión completa

Tasas incluidas

Turquía - Capadocia

TRANSRUTAS

8 días/ 7 noches

3 noches en Capadocia y 4 noches en Estambul

HOTELES 4*

Días de salida: Domingos	Precios por persona	
	desde Madrid	desde Barcelona
Del 28 de febrero al 21 de marzo	544	513
Del 11 al 25 de abril	703	672
Del 2 al 30 de mayo	721	690
Del 6 al 20 de junio	746	706
Domingo 27 de junio:	730	690

Consulten fechas y salidas desde otras ciudades así cómo suplementos para hotel de 5* en Estambul.

ITINERARIO

Día 1: Ciudad de Origen - Capadocia: salida en vuelo especial con destino a Capadocia (Nevsehir) Llegada y recorrido panorámico por el pueblo de Uçhisar. Acomodación en el hotel. Alojamiento

Día 2: Capadocia: visita de los paisajes volcánicos de Avcilar y Güvercinlik, y del museo al aire libre de Göreme, fábrica de alfombras o kilims y fábrica de artesanía.

Día 3: Capadocia: recorrido panorámico por los valles de Pasabag o Çavusin con sus espectaculares "chimeneas de hadas". Visita de la ciudad subterránea de Özkonak o Seratli (u otra similar), y las iglesias rupestres del valle de Ihlara.

Día 4: Capadocia – Estambul (Ankara): salida para visitar una Kervansaray, antigua posada en la ruta de la seda, continuación hacia Ankara y visita al museo de las civilizaciones de anatolia. Almuerzo en ruta. Continuación hasta Estambul pasando por las montaña de Bolu Llegada al hotel.

Día 5 al 7: Estambul: días libres con posibilidad de realizar excursiones opcionales.

Día 8: Estambul – España (ciudad de origen): a la hora prevista traslado al aeropuerto para tomar el vuelo especial. Llegada y fin del viaje.

Salida desde Barcelona:

Realizarán el mismo itinerario en sentido inverso (4 noches Estambul, 3 noches Capadocia).

París y Países Bajos

CONDOR
vacaciones

8 días/ 7 noches

4 noches París, 1 noche en Bruselas y 2 noches en Amsterdam.

HOTELES 3* SUP. y 4*

Días de salida: Domingos	Precios por persona desde Madrid y Barcelona	
	Incluye visita "PARÍS ILUMINADO"	
Días de salida: domingos del 28 de febrero al 21 de marzo	865	
del 4 de abril al 20 de junio	975	

Día 6: Bruselas - Amsterdam: visita panorámica de la ciudad. Salida hacia Róterdam donde se almorzará. Continuación a La Haya. En ambas ciudades, tiempo libre. Llegada a Amsterdam.

Día 7: Amsterdam: visita panorámica de la ciudad y también visita a una fábrica de tallado de diamantes. Almuerzo y resto del día libre.

Día 8: Amsterdam – España: a la hora prevista traslado al aeropuerto para tomar el vuelo regular. Llegada y fin del viaje.

ITINERARIO

Día 1: España – París: salida en vuelo regular con destino París. Llegada y traslados al hotel. Resto del día libre para conocer la ciudad.

Día 2: París: visita panorámica de la ciudad, visitando las plazas de la Concordia y de la Opera, los Campos Eliseos, el Arco del Triunfo, etc. Almuerzo. Tarde libre. Cena y Alojamiento.

Día 3 y 4: París: día libre para poder seguir conociendo la ciudad. Pensión completa.

Día 5: París – Bruselas: valida hacia Bruselas, atravesando la región de la Picardía y continuación en autocar a Brujas (almuerzo) y posteriormente a Gante, con tiempo libre en estas dos ciudades. Llegada a Bruselas.

Londres - París

CONDOR
vacaciones

7 días/ 6 noches

3 noches Londres y 3 noches París.

HOTELES 3* SUP. y 4*
Turista y Turista Superior

Días de salida: Lunes	Precios por persona desde Madrid y Barcelona	
	INCLUYE VISITA "PARÍS ILUMINADO"	
Del 22 de febrero al 15 de marzo	865	
del 5 de abril al 13 de junio	1.025	

Día 6: París: día libre para poder seguir conociendo la ciudad. Pensión completa.

Día 7: París - España: a la hora prevista traslado al aeropuerto para tomar el vuelo regular. Llegada y fin del viaje.

ITINERARIO

Día 1: España – Londres: salida en vuelo regular con destino Londres. Llegada y traslados al hotel. Visita panorámica* a la ciudad o resto del día libre para conocer la ciudad.

* Esta visita podría realizarse en algunas ocasiones al día siguiente.

Días 2 y 3: Londres: día libre para poder seguir conociendo la ciudad. Pensión completa.

Día 4: Londres – París : salida hacia Folkestone para, en el "shuttle" realizar en unos 35 minutos la travesía bajo el Canal de la Mancha, continuando en autocar a París. Almuerzo y llegada a París.

* Eventualmente, esta etapa podría realizarse vía Brujas.

Día 5: París: visita panorámica de la ciudad. Almuerzo y tarde libre.



Pensión completa

Tasas incluidas

CONDOR
vacaciones

Sicilia Clásica

8 días/ 7 noches

3 noches Palermo, 1 noche en Agrigento, 2 noches en Siracusa y 1 noche en zona Taormina.

HOTELES 4*

Días de salida: Lunes	Precios por persona desde Madrid y Barcelona
Del 22 de febrero al 15 de marzo	940
Del 5 de abril al 13 de junio	1.085



ITINERARIO

Día 1: España – Palermo: presentación en el aeropuerto. Llegada a Palermo.

Día 2: Palermo: salida hacia Monreale para visitar su catedral. Continuación con un tour panorámico de la ciudad. Tarde libre o excursión opcional a Erice. Regreso a Palermo.

Día 3: Palermo – Segesta – Selinunte – Agrigento: salida a Segesta donde conoceremos el templo dórico. A continuación nos dirigiremos a Selinunte para visitar libremente la zona arqueológica. Para finalizar nos dirigiremos Agrigento donde visitaremos La Valle dei Templi.

Día 4: Agrigento – Piazza Armerina – Catania – Siracusa: salida hacia Piazza Armerina para visitar Villa del Casale. Continuación a Catania. Visita panorámica de la ciudad donde destaca sus construcciones con piedras volcánicas. Continuación a Siracusa.

Día 5: Siracusa: salida hacia Noto. Tiempo libre. Regreso a Siracusa y visita de la ciudad donde veremos el Templo de Minerva, la Fontana de Arethusa, el Templo de Apolo, etc.

Día 6: Siracusa – Etna – Taormina – Zona Taormina: salida hacia Monte Etna. Continuación a Taormina. Tiempo libre para visitar la ciudad.

Día 7: Zona Taormina – Mesina – Cefalú – Palermo: salida bordeando el estrecho de Messina y breve parada de la ciudad. Seguiremos hacia Cefalú. Continuación a Palermo. Posibilidad opcional de asistir a un espectáculo de "Pupi".

Día 8: Palermo: traslado al aeropuerto y vuelo de regreso a España.

THAILANDIA AL COMPLETO

10 días/ 7 noches

3 noches en Bangkok, 1 noche en Suktothai, 2 noches en Chiang Rai y 1 noche en Chiang Mai.

HOTELES: 3* SUP Y 4* (4* SUP en Chiang Mai).

Días de salida	Fechas	Precios por persona desde Madrid
Jueves	Del 25 de febrero al 11 de marzo, del 08 al 29 de abril, 3 y 10 de junio.	1.745
Viernes	Del 07 al 28 de mayo.	



ITINERARIO

Día 1: Madrid – Bangkok: Salida en vuelo regular a Bangkok.

Día 2: Bangkok: Llegada y traslado al hotel. Cena en crucero para recorrer Chao Phraya y ver iluminados los edificios más emblemáticos.

Día 3: Bangkok: Visita de Bangkok incluyendo el templo del buda reclinado Wat Po, templo del amanecer Wat Arun, el Gran Palacio real, el famoso buda de esmeralda. Almuerzo en Baiyoke. Tarde libre. Cena en un exclusivo restaurante de cocina Thai.

Día 4: Bangkok: Visita del mercado flotante. Traslado a Kanchanaburi visitando su museo de guerra Jeath, recorrido en lancha por el río. Almuerzo en un restaurante flotante. Regreso a Bangkok y cena en el hotel.

Día 5: Bangkok – Ayuthaya – Lopburi – Khampeang Phet - Suktothai: Salida por carretera hacia Ayuthaya, llegada y visita del Templo de Wap Prasikanphet, Wat Mongkolbopit y Wat Chai Watanaram. Almuerzo en ruta. Continuación hasta Khampeang Phet, visita de las ruinas de los templos. Continuación hasta Suktothai, cena y alojamiento.

Día 6: Suktothai – Lampang – Payao – Chiang Rai: Salida hacia Suktothai llegada y visita del Templo Mahatay y de Wat Sri Chum. Continuación a Lampang. Almuerzo en ruta. Visita del lago Payao posteriormente traslado a Chiang Rai, cena y alojamiento.

Día 7: Chiang Rai: Salida a Doi Mae Salong visita de las tribus de Akha, visita del mercado de los chinos. Posteriormente se visitará el triángulo de oro. Almuerzo. Visita del museo del Opio, recorrido en lancha por el río Mekong. Regreso al hotel. Cena y alojamiento.

Día 8: Chiang Rai – Chiang Mai: Salida por carretera hacia Chiang Mai, Templo Doi Suthep. Almuerzo. Visita del centro de artesanía. Cena tradicional kantoke con danzas tradicionales del norte. Alojamiento.

Día 9: Chiang Mai – Bangkok - Madrid: Visita del campamento de elefantes con paseo incluido. Visita de la granja de las orquídeas, la flor típica de Tailandia. Almuerzo. Traslado al aeropuerto para tomar vuelo a España, vía Bangkok. Noche a bordo.

Día 10: Llegada a Madrid.

POLITOURS



Pensión completa

Tasas incluidas



BELLEZAS DE CHINA IMPERIAL

11 días/ 9 noches

3 noches Pekín, 2 noches Xian, 1 noche en Hangzhou y 3 noches Shanghai.

Lugares visitados: Pekín, Xian, Hangzhou, Shanghai y Suzhou

HOTELES: 4*

Días de salida: Domingos	Precios por persona en hab. Doble desde Madrid
28 de febrero, 7 y 14 de marzo	1.781
Del 21 de marzo al 13 de junio	1.896

(*) Vuelos con Finnair vía punto Europeo. Consulten suplementos para otras compañías.

de la Gran Pagoda de la Oca Salvaje (subida no incluida), ubicada dentro de Monasterio de Gracia, y la Muralla Antigua.

Día 7: Xian/ Hangzhou. A la hora indicada traslado al aeropuerto para salir en vuelo doméstico con destino Hangzhou, capital de la provincia de Zhejiang, es una de las ciudades más hermosas de China.

Día 8: Hangzhou- Shanghai. Durante la estancia en Hangzhou realizaremos un bonito paseo por el Lago Oeste y el Parque Hua Gang, el templo del Alma Escondida, también el buda Sakamuni y la Pagoda de las Seis Armonías. Después de las visitas salida con destino Shanghai.

Día 9: Shanghai. Durante la estancia en Shanghai visitaremos el templo del buda de jade construido en 1882, visita del Jardín Yuyuan, el malecón situado en la orilla del río Huangpu, y la calle Nanjing con sus numerosos comercios.

Día 10: Shanghai /Suzhou/Shanghai. Por la mañana traslado en tren desde donde saldremos con destino a Suzhou, comenzaremos la visita de la ciudad con la Colina del Tigre, y a continuación realizaremos un paseo en pequeños barcos, por los canales más interesantes de Suzhou. Tras el almuerzo se visita el Jardín del Pescador. Traslado en tren a Shanghai. Llegada y alojamiento en el hotel.

Día 11: Shanghai/Madrid o Barcelona. A la hora indicada traslado al aeropuerto para embarcar en un vuelo internacional vía punto europeo con destino España.

ITINERARIO

Día 1: España – Pekín: Presentación en el aeropuerto para tomar el vuelo con destino Pekín vía Amsterdam o París. Noche a bordo

Día 2: Pekín: Llegada a Pekín. Asistencia y traslado al hotel. Resto del día libre.

Día 3: Pekín: Durante este día descubriremos Pekín: El Palacio Imperial, la Plaza de Tian An Men rodeada de por el Palacio Imperial, La Asamblea Nacional y el Museo Nacional de Historia China y de la Revolución. Visitaremos el Palacio de Verano. Por la noche asistiremos a un espectáculo de acrobacia.

Día 4: Pekín: Excursión la Gran Muralla China. De regreso a la ciudad visitaremos un taller artesanal de "Arte Milenario Cloissone". Continuaremos el recorrido visitando una de las trece Tumbas de la Dinastía Ming.

Día 5: Pekín – Xian. Por la mañana visitaremos el Templo del Cielo situado en la parte sur de la ciudad. Traslado al aeropuerto para salir en vuelo con destino Xian. A su llegada visitaremos el Museo de Guerreros y Corceles de Terracota.

Día 6: Xian Durante la estancia en Xian visitaremos el Museo de Guerreros y Caballos de Terracotas del mausoleo de Qin Shi Huang al este de la tumba del primer emperador Qin. Visita

CIRCUITO GALICIA TODO INCLUIDO

"XACOBEO 2010"
7 días/ 6 noches

Pensión completa

Agua y vino en las comidas

Fechas	PVP
7-14 y 21 Marzo 2010	249
12-18 y 25 Abril 2010	265
2-9-16-23-30 Mayo 2010	285
6-13-20 Junio 2010	300

Suplementos sobre estos precios: País Vasco: 20 €, Cataluña : 30 €
Salidas desde Madrid, Navarra, Rioja, Aragón y Extremadura



ITINERARIO

Día 1º.- Salida y almuerzo en ruta por cuenta del cliente. Llegada al hotel, cena y alojamiento.

Día 2º.- Desayuno y salida para conocer El Grove, Isla de La Toja y la playa de La Lanzada. Regreso al hotel y almuerzo. Por la tarde salida a Pontevedra visitando la Iglesia de la Peregrina, Plaza de la Herrería y de la Leña y Combarro. Regreso al hotel, cena y alojamiento.

Día 3º: Desayuno y visita a Valença Do Minho y Monte De Santa Tecla. Almuerzo en restaurante. Continuaremos a Bayona y Vigo. Regreso al hotel, cena y alojamiento.

Día 4º.-Desayuno y visita a Santiago De Compostela, tiempo libre para visitar la Catedral y el Casco Histórico con almuerzo en pic-nic. De regreso, realizaremos un recorrido por la Ría De Arosa y Cambados. Regreso al hotel. Cena y alojamiento.

Día 5º.- Desayuno y salida a La Coruña, visitando: Torre de Hércules, Castillo de San Antón, Paseo Marítimo, Jardines de Méndez Núñez, playas del Orzán y Riazor. Almuerzo en restaurante. Tarde libre Regreso al hotel, cena y alojamiento.

Día 6º.- Día libre en régimen de pensión completa con cena especial de una Mariscada (la cena puede ser cambiada de día a criterio del hotel) y alojamiento. Despedida con la famosa Queimada.

Día 7º.- Desayuno a primera hora y salida a Buniel, donde se realizará el almuerzo en pic-nic. Continuación del viaje hacia punto de origen. Fin del viaje.

EL PRECIO INCLUYE:

- Autocar durante todo el recorrido. • Guía acompañante de nuestra organización
- Estancia en hotel A MARIÑA en Cambados **.
- Régimen de Pensión Completa con vino y agua incluido. • Cena con mariscada. • Queimada de despedida
- Almuerzo en restaurantes indicados en itinerario. • Visitas incluidas en el itinerario. • Seguro de viaje.

Nota común: Circuitos garantizados con 30 plazas. Travelmar se reserva el derecho de realizar algunos trayectos en microbús, autobús de línea, tren ó taxi.



Pensión completa

Tasas incluidas



CIRCUITO PORTUGAL

7 días/ 6 noches

Fechas	Pensión completa	Agua y vino en las comidas
7-14 y 21 Marzo 2010	400	
12-18 y 25 Abril 2010	410	
2-9-16-23-30 Mayo 2010	420	
6-13-20 Junio 2010	432	

Suplementos sobre estos precios: País Vasco, Navarra y Rioja : 20 € , Cataluña : 30 €

EL PRECIO INCLUYE:

- Autocar durante todo el recorrido. • Guía acompañante de nuestra organización
- Estancia en hotel CIDADELA en Cascais ***. • Régimen de Pensión Completa con vino y agua incluido. • Visitas incluidas en el itinerario. • Seguro de viaje.

Nota común: Circuitos garantizados con 30 plazas. Travelmar se reserva el derecho de realizar algunos trayectos en microbús, autobús de línea, tren ó taxi.

ITINERARIO

Día 1º: Salida dirección Cascais, almuerzo en ruta por cuenta del cliente. Llegada al hotel, cena y alojamiento.

Día 2º: Desayuno y visita panorámica a Lisboa. Por la tarde, visita opcional con guía local para visitar el Palacio de Ajuda y el jardín tropical de Estufa Fría. Regreso al hotel, cena y alojamiento.

Día 3º: Desayuno y salida hacia Sintra, donde tendrán tiempo libre para visitar el Palacio Real, Palacio da Pena, o pasear por esta preciosa villa. Continuación hacia el Cabo Da Roca, la Playa De Guincho, mercadillo de la Boca Do Inferno, Cascais y Estéril. Regreso al hotel, cena y alojamiento.

Día 4º: Desayuno y salida a Fátima. Almuerzo en restaurante. Continuación hacia Batalla y Nazare. Regreso al hotel, cena y alojamiento.

Día 5º: Desayuno y excursión opcional para visitar Queluz y el monasterio de los Jerónimos. Por la tarde, excursión opcional a Mafra y Sobreiro. Regreso al hotel para la cena, opcionalmente se ofrecerá una visita a Lisboa iluminado y a un espectáculo de folklore típico portugués. Alojamiento.

Día 6º: Día libre en régimen de pensión completa.

Día 7º: Desayuno y salida a primera hora de la mañana. Almuerzo en ruta pic-nic. Llegada y fin del viaje.

NOTAS COMUNES A TODOS LOS CIRCUITOS:

* Precios por persona en habitación doble, válido para las fechas indicadas.

* Los precios incluyen: vuelo en clase turista, traslados, autocar, guía de habla española y estancias en hoteles de categoría indicada en régimen de pensión completa, y tasas aéreas (a 09 de febrero de 2010).

* Consulte precios para salidas desde otras ciudades.

La pensión completa no incluye bebidas (excepto Tailandia y China que incluye un vaso de agua en cada comida), y se iniciará a partir de la cena del día entrada, no estará incluida si la llegada se produce después de las 20:00 hrs. (En China, incluye 9 desayunos, 7 almuerzos, 9 cenas)

No incluye: Visados y propinas

El orden de las visitas / itinerario podrá ser modificado, respetando el contenido de las mismas.

MÉXICO - RIVIERA MAYA

pullmantur

TODO INCLUIDO 2 X 1 reservando hasta el 15 de marzo

HAB. ESTÁNDAR

HOTEL GRAN PALLADIUM RESORT & SPA 5*

Días de salida: Domingos	Precios medio por persona en habitación doble
Del 28 de febrero al 21 de marzo	668
Del 18 de abril al 20 de junio	

Situación: En primera línea de mar.

Alojamiento: 454 habitaciones con aire acondicionado. Ventilador de techo, refrigerador, TV, teléfono, caja de seguridad, secador de pelo, plancha, jacuzzi, sofá cama, albornoz, y zapatillas de baño.

Instalaciones: 5 piscinas, instalaciones deportivas, tequilería, centro comercial, Spa, gimnasio, sauna, jacuzzi, y baño de vapor, internet, café y servicio médico (con cargo extra).

Restauración: 6 restaurantes(2 buffets y 4 a la carta), los restaurantes a la carta requieren vestimenta formal. Dispone además de 14 bares. Tienen acceso además al resto de restaurantes y bares del complejo (excepto en el área Royal Suites).

Programas de Animación y Actividades: Programas de animación diurna y nocturna para adultos y niños. Actividades deportivas acuáticas no motorizadas

REP. DOMINICANA – PLAYA BÁVARO

pullmantur

TODO INCLUIDO 2 X 1 reservando hasta el 15 de marzo

HAB. DE LUXE

HOTEL GRAND PALLADIUM RESORT 5*

Días de salida: Martes	Precios medio por persona en habitación doble
Del 23 de febrero al 23 de marzo	631
Del 06 de abril al 22 de junio	

Situación: Sobre la hermosa playa de Bávaro, con 1 km de extensión de playa y rodeado por una exuberante plantación de cocoteros y vegetación tropical.

Alojamiento: 636 habitaciones con baño completo, bañera de hidromasaje, aire acondicionado, ventilador de techo, TV, teléfono, minibar, plancha, secador de pelo, cafetera, caja de seguridad, reloj despertador con radio, mp3 y balcón o terraza.

Instalaciones: Piscina, Spa con gimnasio, sauna, jacuzzi, y baño turco, instalaciones deportivas, tiendas, servicio médico 24 horas y aparcamiento

Restauración: 13 restaurantes (3 buffet internacional, 3 buffet en la playa y 7 a la carta). Dispone además de 14 bares en el complejo.

Programa de Animación y Actividades: actividades diurnas y nocturnas, discoteca Junior y Miniclub.

Precios válidos para las fechas indicadas, incluyen vuelo especial de la Cía. Pullmantur Air, en clase turista con salida desde Madrid, traslados y estancia en hotel de categoría indicada en régimen de todo incluido y tasas aéreas.



Código de folleto A10MP

Países lejanos

TRIÁNGULO DE LA INDIA



8 días/ 6 noches

Mínimo 2 personas

(2 Delhi + 2 Jaipur+ 2 Agra)

Salidas desde Madrid y Barcelona
Programa /aéreo: 5IN5M/ 5IN5MO

Precios por persona en habitación doble:

Fechas	Hoteles
	DELHI: The Lalit (Lujo) JAIPUR: Le Meridien (Lujo) AGRA: Jaypee Palace (Lujo)

Abril: 12,19,26
Mayo: 4,11,18

1.199

Nuestros precios incluyen:

- Vuelo en clase turista de la cia. Jet Airways, (tasas aéreas incluidas) traslados aeropuerto-hotel-aeropuerto con guías de habla inglesa, circuito en vehículo privado con aire acondicionado y con guía de habla española y estancia en los hoteles indicados en régimen de alojamiento y desayuno. Entradas a los monumentos y maleteros en los aeropuertos y hoteles.

No incluye:

- Visados.

ITINERARIO

1º día: Madrid/Barcelona - Bruselas - Delhi. Salida en vuelo de la Compañía Jet Airways con destino a Nueva Delhi vía Bruselas, llegada a primera hora de la madrugada del día siguiente. Después de inmigración, recogida de equipaje y asistencia. Traslado al hotel. Alojamiento.

2º día: Delhi. Desayuno, por la mañana visita de la zona vieja de Delhi, del templo Lakshmi Narayan, paseo por el Fuerte Rojo y visita del Jama Masjid, mausoleo de Gandhi. Por la tarde visita de Nueva Delhi, paseo por el Raj Path desde donde se puede hacer fotos del palacio presidencial, el Parlamento Nacional y el Arco de la India y finalmente visita del emblemático Qutub Minar. Alojamiento.

3º día: Delhi / Jaipur. Desayuno. Salida por carretera a Jaipur, la capital del estado de Rajastan, bulliciosa ciudad llena de mercados de artesanía. Llegada y traslado al hotel, alojamiento.

4º día: Jaipur-Amer-Jaipur. Desayuno. Salida por carretera para visitar el Palacio de Amer situado en las proximidades de la ciudad. La subida al suntuoso palacio se realiza a lomos de elefante. De regreso, breve parada para contemplar el Palacio de los Vientos y a continuación visita el Palacio del Maharajá y el Observatorio Astronómico. Alojamiento.

5º día: Jaipur- Fatephur Sikri- Agra. Desayuno. Salida hacia Agra, visitando en ruta la misteriosa ciudad de Fatephur Sikri, ciudad de influencia mogola y que conserva un espléndido palacio, continuación hacia Agra. Alojamiento.

6º día: Agra. Desayuno. Visita guiada al monumento más famoso de la India, Taj Mahal, a continuación visita del Fuerte de Badalgarth, antigua residencia-palacio del rey mogol Akbar. Alojamiento.

7º día: Agra/ Delhi. Desayuno y salida por carretera hacia la capital india, llegada y traslado al hotel (sin disponibilidad de habitaciones) que será el punto de recogida para el traslado a última hora del día al aeropuerto de Delhi.

8º día: Delhi-Bruselas- Madrid o Barcelona. Salida en vuelo con destino a Madrid o Barcelona, noche a bordo.



EGIPTO FARAÓNICO

Pensión Completa*

Tasas incluidas



8 días/ 7 noches

(2 Cairo + 4 crucero Nilo Luxor - Aswan + 1 Cairo)

Mínimo 2 personas

Salidas Madrid y Barcelona: sábados

Programa /aéreo: 6EG5M/ 6EG5MO

Precios por persona en habitación/ cabina doble

Fechas	Establecimientos previstos o similares	
	Motonave Shehrazad Sherhrayar ****	Motonave Jamila/Kahila ****(lujo)
hasta - 20/3	CAIRO: Barceló Cairo Pyramids ****sup. ó Grand Pyramids **** sup. (CAICR38C)	CAIRO: Ramsés Hilton **** ó Meridien Pyramids **** (CAICR38B)
10/4 - 24/4	933	1.035
1/5 - 24/7	955	1.062
	866	977

Nuestros precios incluyen:

- Billete de avión, en clase turista de la Cia. Egyptair, traslados, guía de habla española, estancia en hotel/ motonave en régimen de pensión completa*, (excepto en El Cairo el día de llegada que no está incluida la cena), visitas durante el crucero y Pirámides de Gizeh y Esfinge desde El Cairo. Consulte precio para salidas desde otras ciudades.

No incluye:

- Visado, bebidas y propinas.

ITINERARIO

1º día: España - El Cairo. Salida en avión, clase turista, de la Cia. Egyptair con destino El Cairo, llegada y asistencia en el aeropuerto. Traslado al hotel y alojamiento.

2º día: El Cairo. Pensión completa. Visita de medio día a las pirámides de Gizeh y la Esfinge. Alojamiento.

3º día: El Cairo / Luxor. Desayuno. Mañana libre. **Almuerzo** antes del traslado al aeropuerto de El Cairo para volar hacia Luxor. Visita al templo de Luxor. Traslado a la motonave, **cena** y alojamiento.

4º día: Luxor / Esna. Pensión completa. Visita Valle de los Reyes, Templo de la Reina Hatchepsut y los Colosos de Memnon. Visita al templo de Karnak. Cruce de la Esclusa de Esna, navegando hacia Edfu.

5º día: Edfu / Kom Ombo. Pensión completa. Visita del Templo de Edfu. Navegación hacia Kom Ombo. Visita del Templo de Kom Ombo. Navegación hasta Aswan.

6º día: Aswan Pensión completa. Posibilidad de hacer una excursión opcional a los Templos de Abu-Simbel en avión. Por la tarde, visita en autocar de la Presa de Aswan y Obelisco Inacabado con posibilidad de realizar opcionalmente, un paseo en Falucas por el Nilo.

7º día: Aswan / El Cairo. Desayuno y desembarque. Tiempo libre. **Almuerzo** a bordo. Traslado al aeropuerto. Llegada a El Cairo y traslado al hotel. **Cena** y alojamiento.

8º día: El Cairo - España. Desayuno. Traslado al aeropuerto y salida en avión, clase turista de la Cia. Egyptair con destino a España.



Países lejanos

Código de folleto A10MP

PIRÁMIDES Y CAIRO

Tasas
incluidas



5 días/ 4 noches

Salidas desde Madrid: martes, miércoles y domingos

Mínimo 2 personas

Salida desde Barcelona: domingos

Programa / aéreo: 6EG5P / 6EG5PO

Precio por persona

en habitación doble estándar

Fechas	Establecimientos previstos o similares	
	Barceló Cairo Pyramids **** sup. (CAICR37F)	Ramses Hilton **** / Meridien Pyramids**** (CAICR37D)
hasta - 17/3 y 13/4 - 28/4	555	577
2/5 - 24/7	521	554

El precio arriba publicado esta basado en las salidas de martes y miércoles desde Madrid. Suplemento tarifa aerea para las salidas en domingos desde madrid y Barcelona por persona: del hasta al 14/3: 37,50 € y del 18/4 al 18/7: 18 €

Nuestros precios incluyen:

- Billete de avión, clase turista, con la Cía. Egyptair y traslados.
- Estancia en los hoteles indicados, en régimen de alojamiento y desayuno.
- Visita de día completo a Menfis, Sakkara y Pirámides con almuerzo (bebidas no incluidas).
- Visita de día completo de la ciudad (Museo Arte Faraónico, ciudadela, Khan El Khalili) con almuerzo (bebidas no incluidas).

No incluye:

- Visado, bebidas y propinas.

ISRAEL - FUENTE DE CULTURAS



8 días/ 7 noches

Circuito garantizado con guía de habla hispana. Mínimo 2 personas

Salidas desde Madrid y Barcelona

Programa / aéreo: 6IL5M / 6IL5MO

Precio por persona

en habitación doble estándar

Fechas	Establecimientos previstos o similares	
	CATEGORÍA C	CATEGORÍA B
Febrero: 15	1.129	1.381
Marzo: 15		

Nuestros precios incluyen:

- Billete de avión, clase turista, con la Cía. Iberia, Madrid o Barcelona / Tel Aviv / Madrid o Barcelona.
- Estancia en los hoteles indicados o de categoría similar, en régimen de alojamiento y desayuno buffet y 6 cenas (bebidas no incluidas).
- Traslados aeropuerto-hotel-aeropuerto con chófer de habla inglesa.
- Visitas con guía local acompañante de habla hispana.

INFORMACIÓN IMPORTANTE:

- La asistencia en el aeropuerto de Tel Aviv a la llegada se hará con personal de habla hispana.

ITINERARIO

1^{er} Día: España - Tel Aviv

2^o Día: Tel Aviv - Jaffa - Caesarea - Haifa - Acre - Galilea

3^{er} Día: Galilea - Tiberiades - Nazareth - Tiberiades

4^o Día: Tiberiades - Valle Del Jordán - Jerusalén

5^o Día: Jerusalén (Ciudad Nueva) - Belén - Jerusalén

6^o Día: Jerusalén (Ciudad Vieja)

7^o Día: Jerusalén

8^o Día: Jerusalén - Tel Aviv - España

Para más información, ver itinerario y hoteles en el folleto Países Lejanos 2010.



EL EGIPTO DE RAMSÉS

Pensión
Completa*

Tasas
incluidas



8 días/ 7 noches (3 Cairo + 3 noches crucero Nilo Aswan - Luxor + 1 Cairo)

Mínimo 2 personas

Salidas desde Madrid: martes, miércoles y jueves

Salidas desde Barcelona: jueves

Programa / aéreo: 6EG5L/6EG5LO

Precio por persona en

habitación/cabina doble

Fechas	Establecimientos previstos o similares	
	Motonave Shehrazad Sherhrayar **** CAIRO: Barceló Cairo Pyramids ****sup. ó Grand Pyramids****sup. (CAICR44C)	otonave Jamila / Kahila **** (lujo) CAIRO: Ramses Hilton**** ó Meridien Pyramids **** (CAICR44B)
hasta-18/3	874	975
13/4 - 29/4	914	1.021
4/5 - 22/7	836	946

El precio arriba publicado esta basado en las salidas de martes y miércoles desde Madrid y jueves desde Barcelona, hasta el 18/3. Suplemento tarifa aérea para las salidas en jueves desde Madrid del hasta el 18/3 : 46€, y las salidas en jueves desde Madrid y Barcelona del 15/4 al 22/7 : 18 €

Nuestros precios incluyen:

- Billete de avión, clase turista de la Cía. Egyptair, traslados, guía de habla española, estancia en hotel/ motonave en régimen de pensión completa*, (excepto en El Cairo que el día de llegada no está incluida la cena), visitas durante el crucero y Pirámides de Gizeh y Esfinge desde El Cairo. Consulte precio para salidas desde otras ciudades.

No incluye:

- Visados, bebidas y propinas.

ITINERARIO

Día 1: España - El Cairo: Salida en avión, clase turista, de la Cía. Egyptair con destino El Cairo, llegada y asistencia en el aeropuerto. Traslado al hotel y alojamiento.

2^o día: El Cairo. Pensión completa. Visita de medio día a las Pirámides de Gizeh y la Esfinge. Alojamiento

3^{er} día: El Cairo. Pensión completa. Día libre. Alojamiento.

4^o día: El Cairo - Aswan. Desayuno tipo pic-nic. Traslado al aeropuerto para volar con destino a Aswan. Visita a la Presa de Aswan y Obelisco inacabado. Embarque y almuerzo a bordo. Tarde libre. **Cena** y noche a bordo.

5^o día: Aswan - Kom Ombo - Edfu. Pensión completa a bordo. Navegación hacia Kom Ombo. Visita del templo. Continuación hacia Edfú. Llegada y visita al Templo de Horus. Continuación hacia Esna. Noche a bordo.

6^o día: Esna - Luxor. Pensión completa a bordo. Después de pasar la esclusa, navegación hacia Luxor. Llegada a Luxor y visita de los majestuosos templos de Karnak y Luxor. Noche a bordo.

7^o día: Luxor - El Cairo. Desayuno y desembarque. Visita del Valle de los Reyes, templo funerario de la Reina Hatchepsut y los Colosos de Memnon. **Almuerzo** a bordo. Traslado al aeropuerto y salida en avión con destino El Cairo. Llegada y traslado al hotel, **cena** y alojamiento.

8^o día: El Cairo - España. Desayuno. Traslado al aeropuerto y salida en avión, clase turista de la Cía. Egyptair con destino a España.

El itinerario publicado corresponde a las salidas de los martes desde Madrid. Para las salidas de los miércoles el itinerario será: 2 Cairo + 3 Crucero Nilo Aswan-Luxor + 2 Cairo. Los jueves: 1 Cairo + 3 Crucero Nilo Aswan-Luxor + 3 Cairo.





Hoteles Ciudad



PRECIOS EXCLUSIVOS CADENA AYRE para mayores de 55 años

¡DESDE 40€AD!

Madrid

Ayre Gran Hotel Colón 4*
Completamente renovado 2009

Barcelona

Ayre Hotel Caspe 4*
Ayre Hotel Gran Vía 4*
Ayre Hotel Rosellón 4*
Inaugurado en 2009

Valencia

Ayre Hotel Astoria Palace 4*

Sevilla

Ayre Hotel Sevilla 4*
¡Nueva adquisición!

Córdoba

Ayre Hotel Córdoba 4*
¡Nueva adquisición!

Oviedo

Ayre Hotel Ramiro I 4*
Ayre Hotel Alfonso II 4*



Promoción "Días Dorados"

Si te preguntan tu edad... tómatelo como un cumplido.

Porque si ya **tienes 55 años**, en Paradores te ofrecemos un **30% de descuento** sobre la tarifa oficial, para estancias en régimen de alojamiento y desayuno en **cualquier tipo de habitación incluso las suite**.

Además con Días Dorados, si tu acompañante comparte la misma habitación también se beneficiará de este descuento aunque sea más joven que tú.

Cód. Folleto: A10FP - Cód Tarifa PDD

CIUDAD DE LAS ARTES Y LAS CIENCIAS



HOTEL * * * * + ENTRADA
desde **57€ AD**

Incluye 1 noche de estancia + 1 entrada al Museo + Hemisféric + Oceanográfico.

La Ciudad de las Artes y las Ciencias es un conjunto de casi dos Km., en el antiguo cauce del río Turia, dedicado a la divulgación científica y cultural, e integrado por cinco grandes elementos: el Hemisféric, el Umbracle, el Museo de las Ciencias Príncipe Felipe, el Oceanográfico y el Palau de les Arts Reina Sofía.

Madrid - Musical: "CHICAGO EL MUSICAL"



AYRE GRAN HOTEL COLÓN** + ENTRADA AL MUSICAL desde 73€ AD**

Incluye estancia de 1 noche en habitación doble exclusivamente + 1 entrada en Plantea B. Precio válido para la sesión de martes y miércoles hasta final de temporada (no válido para festivos ni víspera de festivos), para mayores de 55 años y un acompañante.

Consulta condiciones y otras opciones.

Tren EL EXPRESO DE LA ROBLA

Este tren nos acerca al Norte de España de la mano de 4 Comunidades Autónomas; Castilla y León, Euskadi, Asturias y Galicia. Desde los amplios ventanales de este tren, podremos divisar esas maravillas paisajísticas y monumentales que jalonan las vías de Feve.

CABINA DOBLE-3 noches
545€ Por persona. Todo Incluido

Salidas desde Bilbao:

abril: 01; mayo: 13 y 20;

junio: 03, 10 y 17

Salidas desde Gijón:

24 de junio

Incluye:

- Tres noches de alojamiento en el tren. • Tres cenas y tres comidas con gastronomía típica. (Incluyen vino y café).
- Excursiones programadas con las entradas y visitas incluidas. • Autocar que acompaña al tren durante todo el itinerario.

Cód. Folleto: A10TR Cód. Tarifa: T55

CONSULTA ADEMÁS LAS SALIDAS ESPECIALES DEL TREN DE LUJO "EL TRANSCANTÁBRICO" DE MAYO A JULIO.

!!! 7 noches todo incluido 1.690 € !!!

Precio por persona en cabina doble

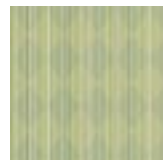
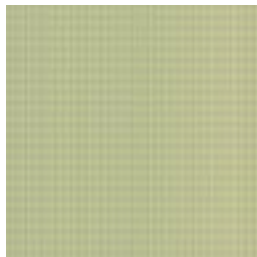

REGULACIÓN JURÍDICA APLICABLE AL CONTRATO DE VIAJE COMBINADO, EN SU CASO, Y ACEPTACIÓN DE LAS CONDICIONES GENERALES:

Las Condiciones Generales están sujetas a lo dispuesto en el Real Decreto Legislativo 1/2007, de 16 de noviembre, por el que se aprueba el texto refundido de la Ley General para la Defensa de los Consumidores y Usuarios y otras leyes complementarias (B.O.E. 30-11-07), la Ley 7/1998, de 13 de Abril sobre Condiciones Generales de la Contratación (14-04-98) y demás disposiciones vigentes.

Las condiciones y la validez correspondientes son las que constan en los distintos folletos de Viajes El Corte Inglés incluidos en esta promoción y además las reflejadas en los folletos correspondientes a las mayoristas: Condor Vacaciones, Panavisión (Circuitos a Fondo S.A), Politours, Pullmantur y Transrutas.

Las Condiciones Generales se incorporarán, firmadas por las partes contratantes, a todos los contratos de viajes combinados cuyo objeto sean los programas/ofertas contenidos en el programa/folleto y obligan a las partes, con las condiciones particulares que se pacten en el contrato o que consten en la documentación del viaje facilitada cliente.

El precio del Viaje Combinado incluye sólo los servicios y complementos expresamente indicados en el presente programa. Este precio ha sido calculado en base a los tipos de cambio, tarifas de transporte, coste del carburante y tasas e impuestos aplicables en la fecha de edición del programa / folleto o de las posteriores que, en su caso, se hayan hecho públicas de forma impresa. Cualquier variación del precio de los citados elementos, o de los servicios finalmente contratados, podrá dar lugar a la revisión del precio final de viaje, en los importes estrictos de las variaciones del precio aludidas.

ORGANIZACIÓN:

Según el viaje contratado, la organizadora puede ser:

- VIAJES EL CORTE INGLÉS, S.A. C.I.F.: A/28229813, con domicilio en Hermosilla, 112. 28009 Madrid, Título licencia C.I.C. MA.59.
- Cruceros: tendrán la consideración de "Organizadora del Crucero" cualquiera de las Compañías Navieras y/o sus empresas representantes que constan como tales en este folleto. Agencia Detallista: VIAJES EL CORTE INGLÉS, S.A. C.I.F.: A/28229813, con domicilio en Hermosilla, 112. 28009 Madrid, Título licencia C.I.C. MA.59.
- resto mayoristas:
 - Panavisión: Circuitos a Fondo, S.A. C.I.F.:78939410 c/ Goya, 22 7º 28001 Madrid CICMA 419.2
 - Cóndor Vacaciones: Operadores Vacacionales S.L.U C.I.F B-38044921 Avda Marqués de Villanueva Del Prado, 6 38400 Puerto de La Cruz (Sta Cruz de Tenerife). Título de licencia IC-39-MM
 - Politours: Politours, S.A C.I.F 50141969 c/ Coso, 46 P 50004 Zaragoza. Título de licencia 19-CA.A
 - Transrutas: c/ Caspe, 116 - 3º 08013 Barcelona C.I.F A 08 - 452500 GC-2M
 - Travelplan: Travelplán, C.1.F.A-37064169, Carretera del Arenal a Lluçmajor, KM. 21,5, 07620 Lluçmajor, Mallorca. C.I.-BAL-405 M
 - Travelmar: Ekoalfa-4, S.P., C.I.F. P-50189802, con domicilio en calle Arias, 34 50010 Zaragoza, título CAA27.
 - Pullmantur: c/ Mahonía, 2. 28043 Madrid. CIF A 28 / 261337. Título-licencia C.I.C.MA. 1

SEGURO:

Todos los viajes de este catálogo que incluyan transporte aéreo y cuya organizadora sea Viajes El Corte Inglés, gozan de la cobertura del "Seguro de Accidentes y Asistencia", según las condiciones de los distintos folletos de Viajes El Corte Inglés incluidos en esta promoción.

Solicite información en nuestras delegaciones sobre las distintas posibilidades de seguros recomendados para que usted elija la que mejor se adapte a sus necesidades.

Nota importante: para la contratación de cruceros es obligatorio un seguro que cubra gastos de cancelación de las Compañías Navieras.

Para el resto de organizadoras, rogamos consulten la cobertura de su seguro.

VIGENCIA DEL PROGRAMA / FOLLETO: según fechas publicadas en los diferentes destinos de este folleto.

FECHA DE EDICIÓN: 9/2/2010

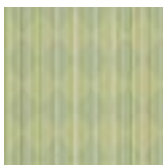

Información y reservas



www.viajeselcorteingles.es